

H. AYUNTAMIENTO CONSTITUCIONAL DE UNION DE TULA, JALISCO

DIRECCION DE OBRAS PUBLICAS



OBRA: "CONSTRUCCION DE CANCHA DE FUTBOL RAPIDO EN LA UNIDAD DEPORTIVA
REVOLUCION DE UNION DE TULA "

UBICACIÓN: UNION DE TVLA

MOTOCONFORMADORA

DESPALME Y DESHIERBE DE TIERRA VEGETAL EN CANCHA Y AREA DE TRIBUNAS, CORTE Y
APAERTURA DE CAJON, TENDIDO DE MATERIAL DE BANCO A NIVEL DE TERRACERIAS, TENDIDO DE
MATERIAL BASE.



ADMINISTRACIÓN
2015-2018

A blue ink handwritten signature, appearing to be a stylized name, written over the official seal and text.



ADMINISTRACIÓN
2015-2018

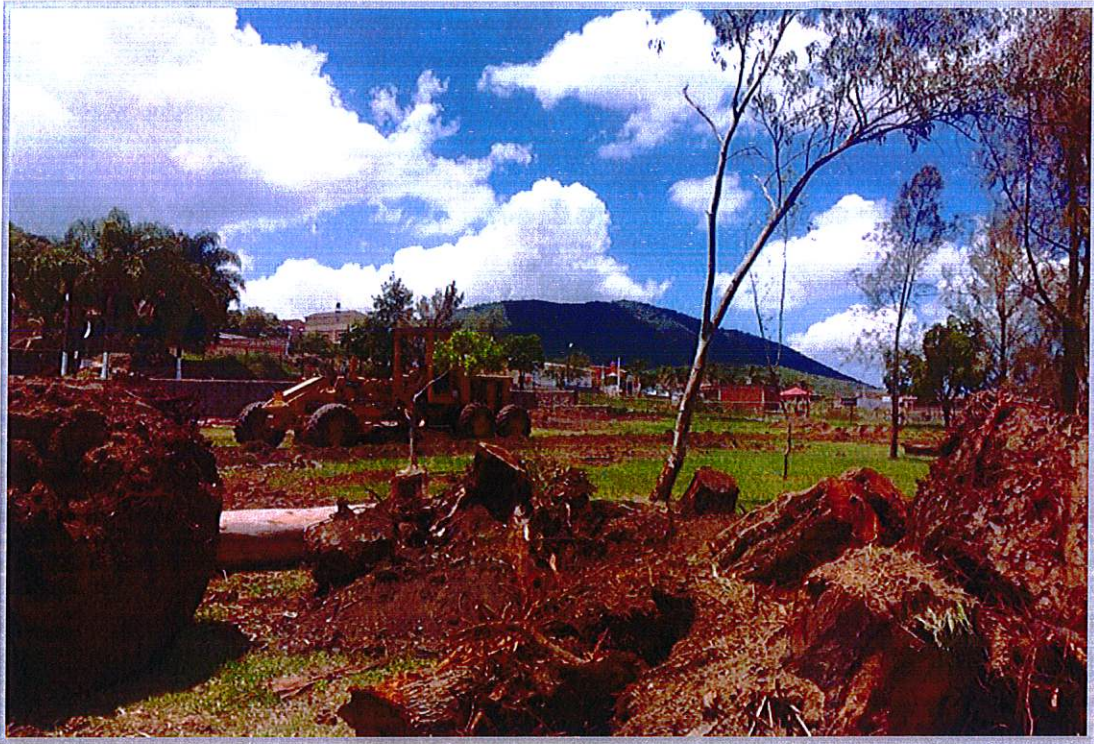

ADMINISTRACIÓN
2015-2018

A handwritten signature in blue ink, appearing to be a stylized name.

H. AYUNTAMIENTO CONSTITUCIONAL DE UNION DE TULA, JALISCO

DIRECCION DE OBRAS PUBLICAS



OBRA: **"CONSTRUCCION DE CANCHA DE FUTBOL RAPIDO EN LA UNIDAD DEPORTIVA
REVOLUCION DE UNION DE TULA "**

UBICACIÓN: **UNION DE TVLA**

RETROEXCAVADORA

CARGA DE TRONCOS Y RAMAS, EXCAVACION DE CEPA PARA CIMIENTO, ACARREO DE MATERIAL PRODUCTO DE LOS CORTES Y EXCAVACIONES, EXCAVACION PARA RETIRO DE TRONCOS Y RAICES DE ARBOLES ANTERIORMENTE DERRIBADOS, EXCAVACION PARA TRIBUNAS EN MATERIAL TIPO I Y II CARGA DE PRODUCTO DE LAS EXCAVACIONES.



ADMINISTRACIÓN
2015-2018

A blue ink handwritten signature, appearing to be a stylized name, located below the official seal.



ADMINISTRACIÓN
2015-2018

A handwritten signature in blue ink, located at the bottom right of the page, overlapping the official seal and text.



ADMINISTRACIÓN
2015-2018



ADMINISTRACIÓN
2015-2016

A handwritten signature in blue ink, located below the official stamp.



ADMINISTRACION
2015-2018

A handwritten signature in blue ink, consisting of stylized, overlapping letters.



ADMINISTRACION
2015-2018

A handwritten signature in blue ink, located below the official seal and text.

H. AYUNTAMIENTO CONSTITUCIONAL DE UNION DE TULA, JALISCO

DIRECCION DE OBRAS PUBLICAS



OBRA: **"CONSTRUCCION DE CANCHA DE FUTBOL RAPIDO EN LA UNIDAD DEPORTIVA
REVOLUCION DE UNION DE TULA "**

UBICACIÓN: **UNION DE TVLA**

CAMION VOLTEO DE 6 M3

ACARREO DE TRONCOS Y RAMAS AL VERTEDERO MUNICIPAL, ACARREO DE MATERIAL PRODUCTO DE LOS CORTES Y EXCAVACIONES, LIMPIEZA GRUESA DE OBRA RETIRANDO ESCOMBRRO Y MATERIAL PRODUCTO DE LAS DIVERSAS ACTIVIDADES.

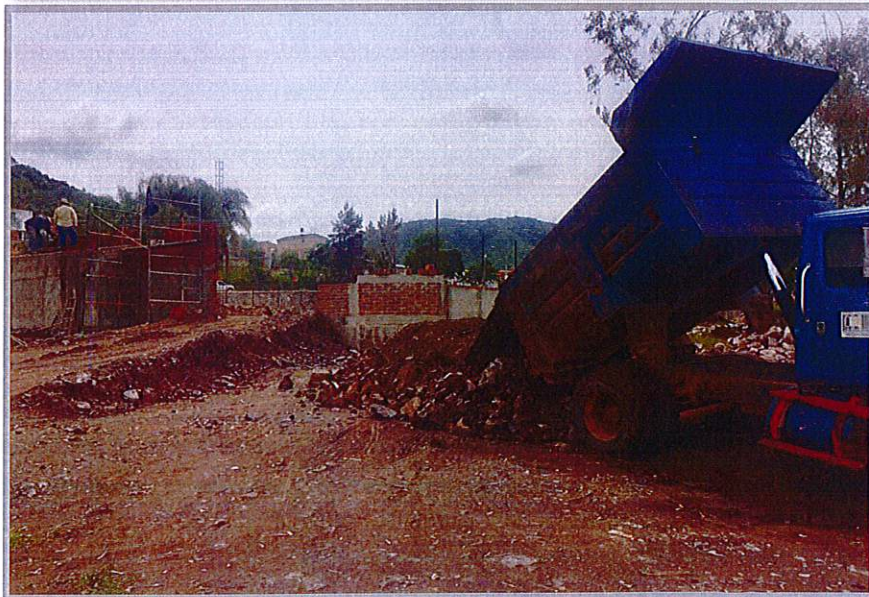
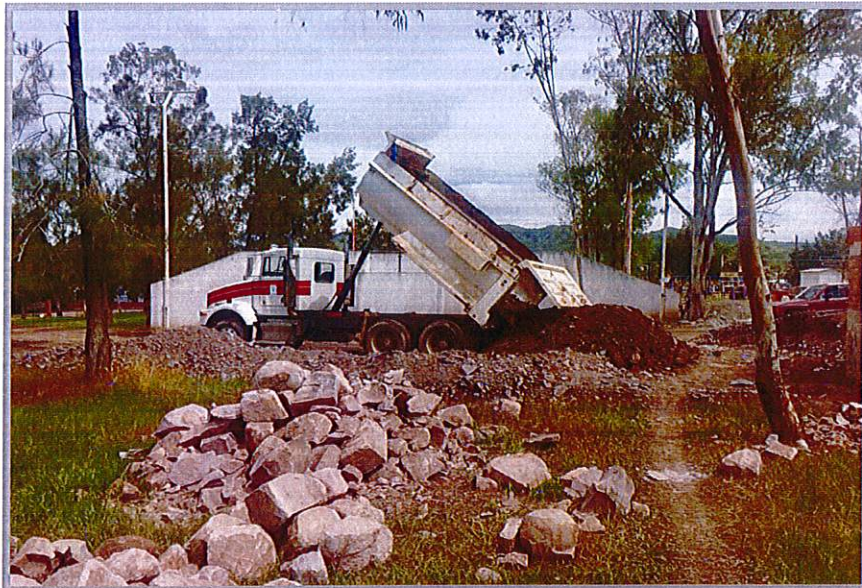

ADMINISTRACIÓN
2015-2018

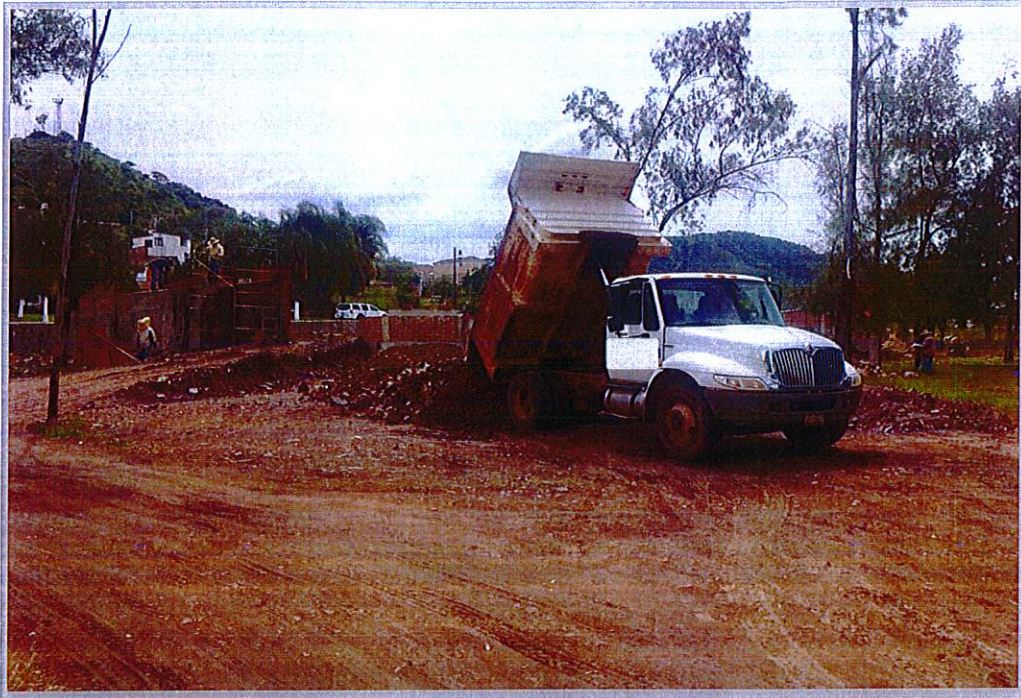

ADMINISTRACIÓN
2015-2018

A handwritten signature in blue ink, consisting of stylized, overlapping loops and lines.



[Handwritten signature]



ADMINISTRACIÓN
2015-2018

H. AYUNTAMIENTO CONSTITUCIONAL DE UNION DE TULA, JALISCO

DIRECCION DE OBRAS PUBLICAS



OBRA: **"CONSTRUCCION DE CANCHA DE FUTBOL RAPIDO EN LA UNIDAD DEPORTIVA
REVOLUCION DE UNION DE TULA "**

UBICACIÓN: **UNION DE TVLA**

VIBROCOMPACTADOR

COMPACTACION DE TERRENO NATURAL, COMPACTACION DE MATERIAL DE BANCO A NIVEL DE
TERRENO, COMPACTACION DEMATERIAL DE BASE

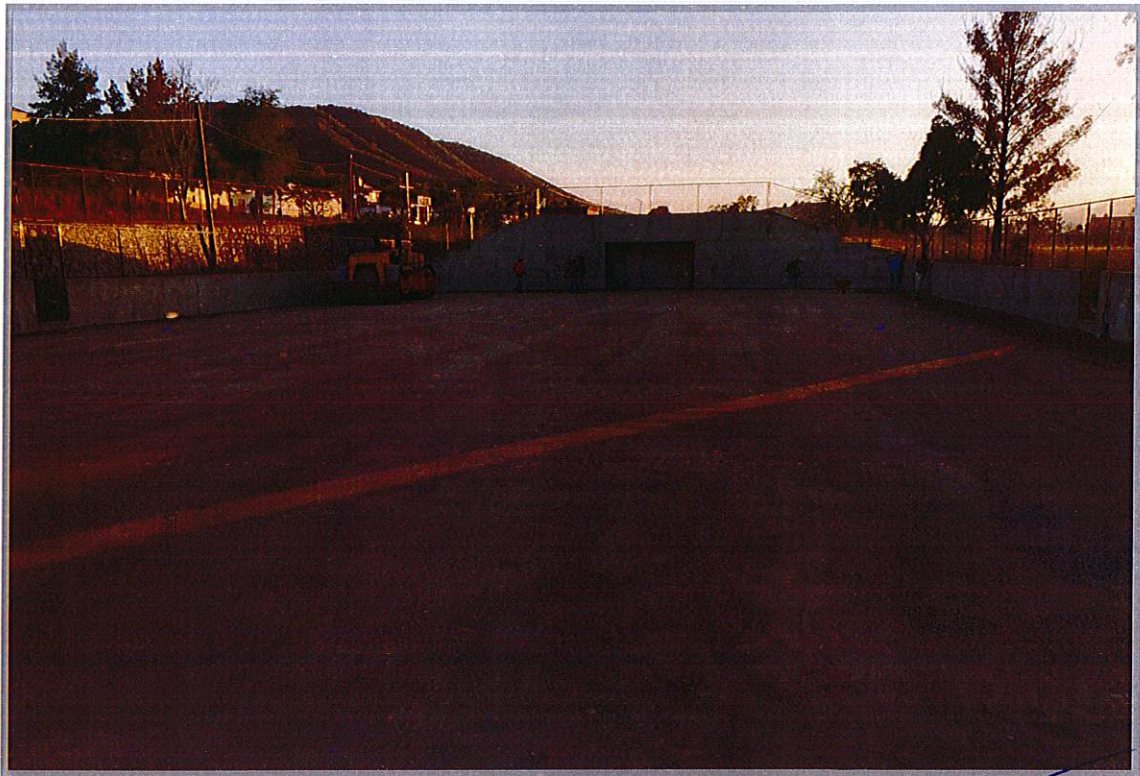

ADMINISTRACIÓN
2015-2016

A handwritten signature in blue ink, consisting of several fluid, overlapping strokes.

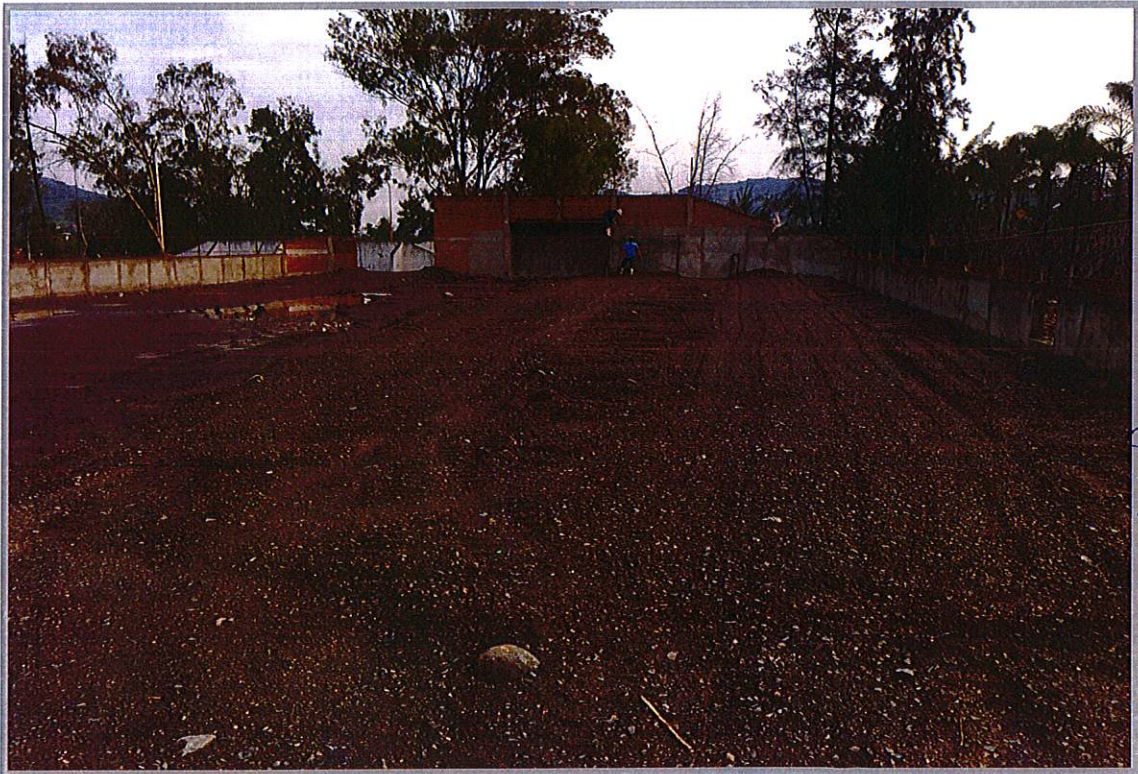

ADMINISTRACIÓN
2015-2016

H. AYUNTAMIENTO CONSTITUCIONAL DE UNION DE TULA, JALISCO

DIRECCION DE OBRAS PUBLICAS



OBRA: "CONSTRUCCION DE CANCHA DE FUTBOL RAPIDO EN LA UNIDAD DEPORTIVA
REVOLUCION DE UNION DE TULA "

UBICACIÓN: UNION DE TVLA

REVOLVEDORA

CONTRUCCION DE MURO DE PIEDRA BRAZA, ASENTADO CON MORTERO ARENA 1:4,
CONSTRUCCION DE DALA DE DESPLANTE 15X 20 CM DE CONCRETO, ASI COMO MORTERO
CEMENTO PARA FORJADO DE MURO PERIMETRAL, CONSTRUCCION DE DALA DE CORONA,
APLANADO ACABADO PULIDO EN MUROS DE TRIBUNA

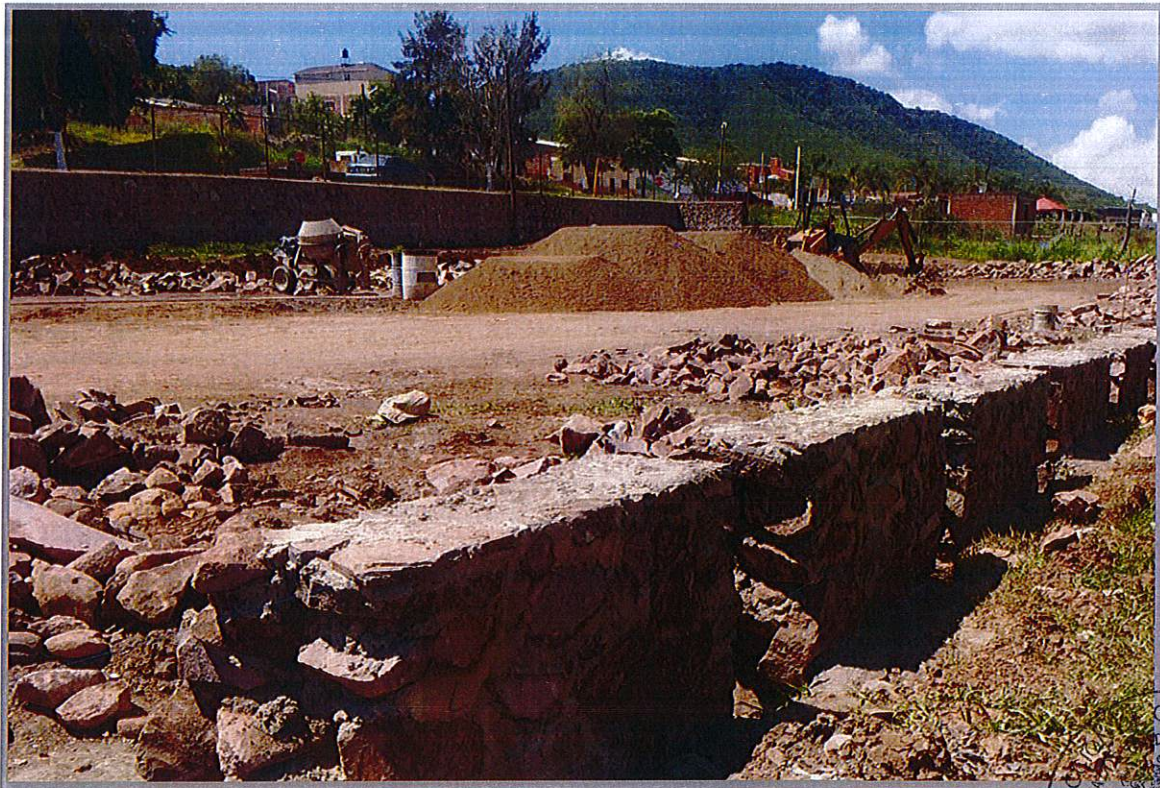

ADMINISTRACIÓN
2015-2018

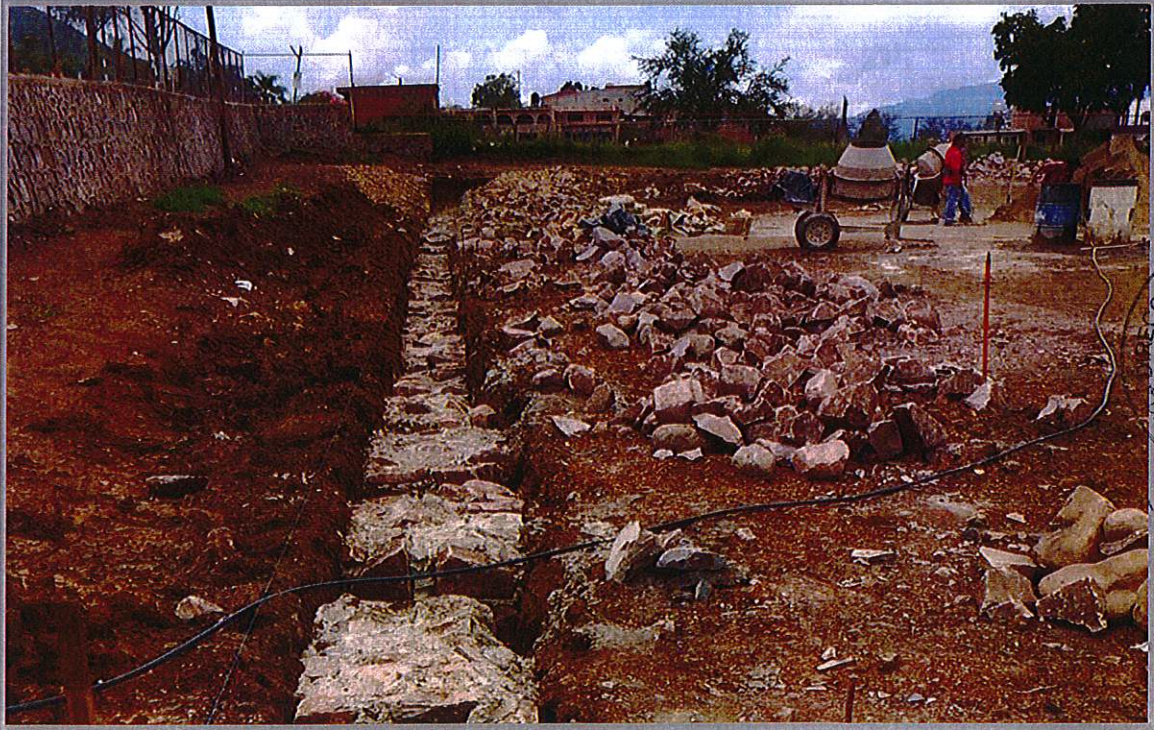

ADMINISTRACION
2015 2015

A handwritten signature in blue ink, consisting of several stylized, overlapping strokes.



ADMINISTRACION
2015-2016

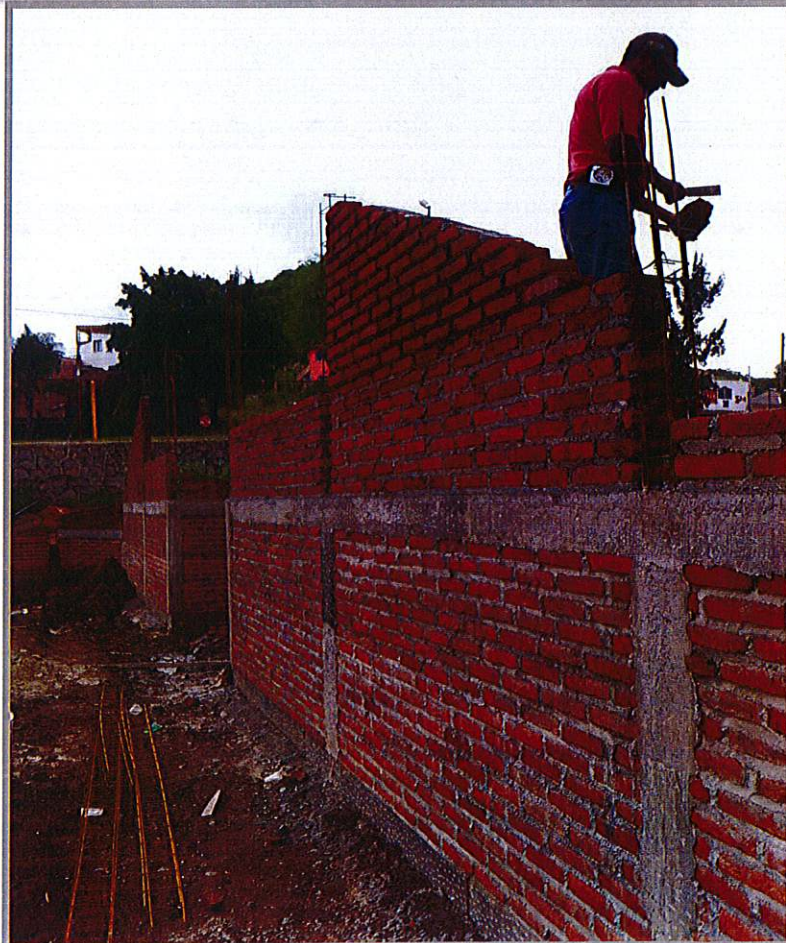
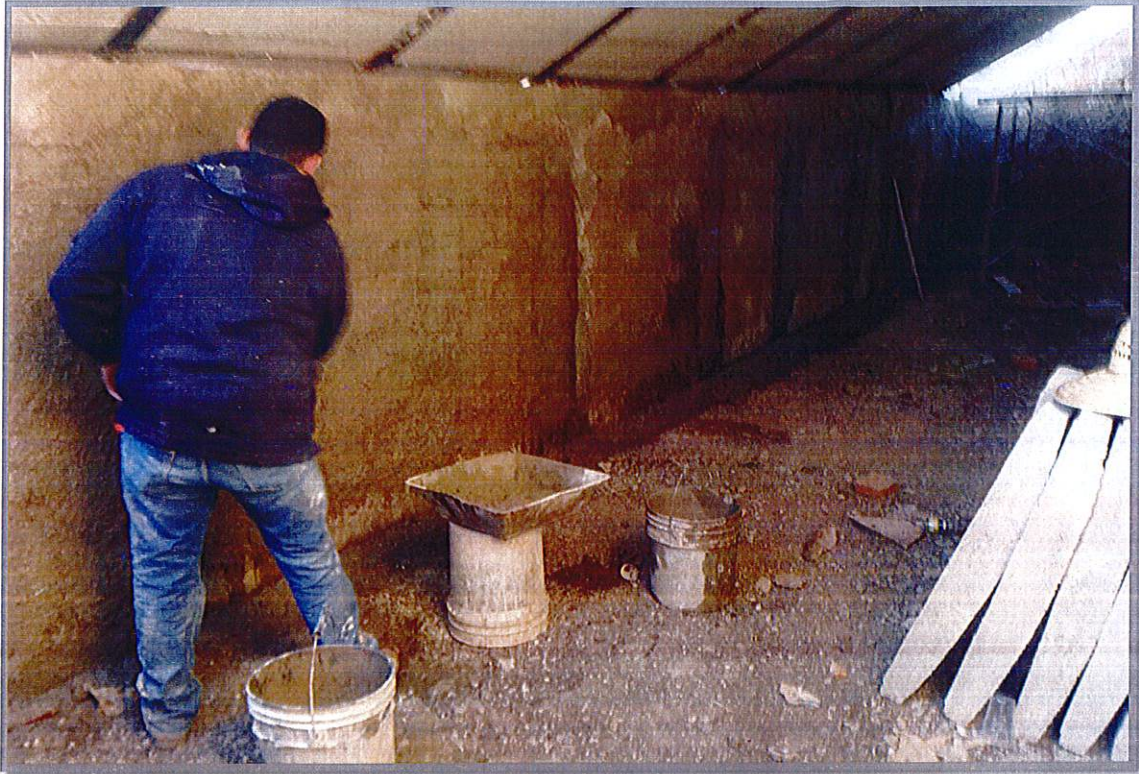

ADMINISTRACION
2015 2018

A handwritten signature in blue ink, consisting of several fluid, connected strokes.