

0000002

**ESTADO DE SITUACIÓN FINANCIERA**  
**MUNICIPIO UNIÓN DE TULA**  
**AL 31 DE DICIEMBRE DE 2014**

CUENTA ACTIVO		Año 2014	Año 2013	CUENTA PASIVO			
1245	EQUIPO DE DEFENSA Y SEGURIDAD	\$0.00	\$0.00	2252	FONDOS EN ADMINISTRACIÓN A LARGO PLAZO	\$0.00	\$0.00
1246	MAQUINARIA, OTROS EQUIPOS Y HERRAMIENTAS	\$18,300.00	\$0.00	2253	FONDOS CONTINGENTES A LARGO PLAZO	\$0.00	\$0.00
1247	COLECCIONES, OBRAS DE ARTE Y OBJETOS VALIOSOS	\$0.00	\$0.00	2254	FONDOS DE FIDEICOMISOS, MANDATOS Y CONTRATOS ANÁLOGOS A LARGO PLAZO	\$0.00	\$0.00
1248	ACTIVOS BIOLÓGICOS	\$0.00	\$0.00	2255	OTROS FONDOS DE TERCEROS EN GARANTÍA Y/O ADMINISTRACIÓN A LARGO PLAZO	\$0.00	\$0.00
				2256	VALORES Y BIENES EN GARANTÍA A LARGO PLAZO	\$0.00	\$0.00
1250	ACTIVOS INTANGIBLES	\$0.00	\$0.00				
1251	SOFTWARE	\$0.00	\$0.00	2260	PROVISIONES A LARGO PLAZO	\$0.00	\$0.00
1252	PATENTES, MARCAS Y DERECHOS	\$0.00	\$0.00	2261	PROVISIÓN PARA DEMANDAS Y JUICIOS A LARGO PLAZO	\$0.00	\$0.00
1253	CONCESIONES Y FRANQUICIAS	\$0.00	\$0.00	2262	PROVISIÓN PARA PENSIONES A LARGO PLAZO	\$0.00	\$0.00
1254	LICENCIAS	\$0.00	\$0.00	2263	PROVISIÓN PARA CONTINGENCIAS A LARGO PLAZO	\$0.00	\$0.00
1259	OTROS ACTIVOS INTANGIBLES	\$0.00	\$0.00	2269	OTRAS PROVISIONES A LARGO PLAZO	\$0.00	\$0.00
1260	DEPRECIACIÓN, DETERIORO Y AMORTIZACIÓN ACUMULADA DE BIENES	\$0.00	\$0.00				
1261	DEPRECIACIÓN ACUMULADA DE BIENES INMUEBLES	\$0.00	\$0.00	<b>TOTAL PASIVOS NO CIRCULANTES</b>		<b>-\$1,777,507.31</b>	<b>-\$1,777,507.31</b>
1262	DEPRECIACIÓN ACUMULADA DE INFRAESTRUCTURA	\$0.00	\$0.00				
1263	DEPRECIACIÓN ACUMULADA DE BIENES MUEBLES	\$0.00	\$0.00	<b>TOTAL DE PASIVOS</b>		<b>-\$3,294,356.56</b>	<b>-\$331,331.00</b>
1264	DETERIORO ACUMULADO DE ACTIVOS BIOLÓGICOS	\$0.00	\$0.00				
1265	AMORTIZACIÓN ACUMULADA DE ACTIVOS INTANGIBLES	\$0.00	\$0.00	HACIENDA PÚBLICA/ PATRIMONIO			
1270	ACTIVOS DIFERIDOS	\$0.00	\$0.00	3100	HACIENDA PÚBLICA/ PATRIMONIO CONTRIBUIDO	\$0.00	\$0.00
1271	ESTUDIOS, FORMULACIÓN Y EVALUACIÓN DE PROYECTOS	\$0.00	\$0.00	3110	APORTACIONES	\$0.00	\$0.00
1272	DERECHOS SOBRE BIENES EN RÉGIMEN DE ARRENDAMIENTO FINANCIERO	\$0.00	\$0.00	3120	DONACIONES DE CAPITAL	\$0.00	\$0.00
1273	GASTOS PAGADOS POR ADELANTADO A LARGO PLAZO	\$0.00	\$0.00	3130	ACTUALIZACIÓN DE LA HACIENDA PÚBLICA/PATRIMONIO	\$0.00	\$0.00
1274	ANTICIPOS A LARGO PLAZO	\$0.00	\$0.00	3200	HACIENDA PÚBLICA/PATRIMONIO GENERADO	\$29,069,016.51	\$17,625,328.98
1275	BENEFICIOS AL RETIRO DE EMPLEADOS PAGADOS POR ADELANTADO	\$0.00	\$0.00	3210	RESULTADOS DEL EJERCICIO (AHORRO/ DESAHORRO)	\$11,443,687.53	\$10,074,870.28
1279	OTROS ACTIVOS DIFERIDOS	\$0.00	\$0.00	3220	RESULTADOS DE EJERCICIOS ANTERIORES	\$17,625,328.98	\$7,600,458.70
1280	ESTIMACIÓN POR PÉRDIDA O DETERIORO DE ACTIVOS NO CIRCULANTES	\$0.00	\$0.00	3230	REVALÚOS	\$0.00	\$0.00
1281	ESTIMACIONES POR PÉRDIDA DE CUENTAS INCOBRABLES DE DOCUMENTOS POR COBRAR A LARGO PLAZO	\$0.00	\$0.00	3231	REVALÚO DE BIENES INMUEBLES	\$0.00	\$0.00
1282	ESTIMACIONES POR PÉRDIDA DE CUENTAS INCOBRABLES DE DEUDORES DIVERSOS POR COBRAR A LARGO PLAZO	\$0.00	\$0.00	3232	REVALÚO DE BIENES MUEBLES	\$0.00	\$0.00
1283	ESTIMACIONES POR PÉRDIDA DE CUENTAS INCOBRABLES DE INGRESOS POR COBRAR A LARGO PLAZO	\$0.00	\$0.00	3233	REVALÚO DE BIENES INTANGIBLES	\$0.00	\$0.00
1284	ESTIMACIONES POR PÉRDIDA DE CUENTAS INCOBRABLES DE PRÉSTAMOS OTORGADOS A LARGO PLAZO	\$0.00	\$0.00	3239	OTROS REVALÚOS	\$0.00	\$0.00
1289	ESTIMACIONES POR PÉRDIDA DE OTRAS CUENTAS INCOBRABLES A LARGO PLAZO	\$0.00	\$0.00	3240	RESERVAS	\$0.00	\$0.00
1290	OTROS ACTIVOS NO CIRCULANTES	\$0.00	\$0.00	3241	RESERVAS DE PATRIMONIO	\$0.00	\$0.00
1291	BIENES EN CONCESIÓN	\$0.00	\$0.00	3242	RESERVAS TERRITORIALES	\$0.00	\$0.00
1292	BIENES EN ARRENDAMIENTO FINANCIERO	\$0.00	\$0.00	3243	RESERVAS POR CONTINGENCIAS	\$0.00	\$0.00
1293	BIENES EN COMODATO	\$0.00	\$0.00	3250	RECTIFICACIONES DE RESULTADOS DE EJERCICIOS ANTERIORES	\$0.00	\$0.00
				3251	CAMBIOS EN POLÍTICAS CONTABLES	\$0.00	\$0.00
				3252	CAMBIOS POR ERRORES CONTABLES	\$0.00	\$0.00
				3300	EXCESO O INSUFICIENCIA EN LA ACTUALIZACIÓN DE LA HACIENDA PÚBLICA/ PATRIMONIO	\$0.00	\$0.00
<b>TOTAL DE ACTIVOS NO CIRCULANTES</b>		<b>\$18,456,817.16</b>	<b>\$8,724,545.99</b>	3310	RESULTADO POR POSICIÓN MONETARIA	\$0.00	\$0.00
<b>TOTAL DE ACTIVOS</b>		<b>\$25,774,659.95</b>	<b>\$17,293,997.98</b>	3320	RESULTADO POR TENENCIA DE ACTIVOS NO MONETARIOS	\$0.00	\$0.00
				<b>HACIENDA PÚBLICA/PATRIMONIO TOTAL</b>		<b>\$29,069,016.51</b>	<b>\$17,625,328.98</b>
				<b>TOTAL DE PASIVO Y PATRIMONIO / HACIENDA PÚBLICA</b>		<b>\$25,774,659.95</b>	<b>\$17,293,997.98</b>

IGNACIO RAMOS LOZANO  
 Presidente Municipal



ADMINISTRACIÓN  
 2012 - 2015



ADMINISTRACIÓN  
 2012 - 2015

CONCEPTO	CRÉDITO No. 1			CRÉDITO No. 2		
No. de cuenta contable	2.1.3.1.0			2.1.3.1.0		
Institución acreedora	Institución de Crédito			Banca de Desarrollo		
Nombre del acreedor	BANSÍ SA			SECRETARÍA DE FINANZAS		
Tipos de financiamiento	Contratos y convenios			Contratos y Convenios		
Monto de contratación	15,568,945.60			1,300,000.00		
Monto dispuesto	15,568,945.60			1,300,000.00		
Fecha de inicio	30/09/2012			15/01/2014		
Fecha de vencimiento	19/09/2022			15/10/2014		
Meses de gracia	0			0		
Tasa de interés	Obras y Compra de luminarias			Pago de aguinaldos		
Destino	15298945			1300000		
Saldo al 31 de Dic. de 2013						
Empréstito	0.00			0.00		
Amortización	La amortización es mayor al saldo de la deuda			La amortización es mayor al saldo de la deuda		
Interés pagado	1,460,108.14			50,000.00		
MES	EMPRÉSTITO	AMORTIZACIONES	INTERÉS	EMPRÉSTITO	AMORTIZACIONES	INTERÉS
Enero	0.00	30,000.00	137,319.40	0.00	130,000.00	5,000.00
Febrero	0.00	30,000.00	120,218.84	0.00	130,000.00	5,000.00
Marzo	0.00	30,000.00	116,118.39	0.00	130,000.00	5,000.00
Abril	0.00	40,000.00	140,859.57	0.00	130,000.00	5,000.00
Mayo	0.00	40,000.00	115,661.70	0.00	130,000.00	5,000.00
Junio	0.00	40,000.00	121,724.45	0.00	130,000.00	5,000.00
Julio	0.00	40,000.00	117,003.61	0.00	130,000.00	5,000.00
Agosto	0.00	40,000.00	120,478.43	0.00	130,000.00	5,000.00
Septiembre	0.00	40,000.00	120,116.66	0.00	130,000.00	5,000.00
Octubre	0.00	40,000.00	123,625.18	0.00	130,000.00	5,000.00
Noviembre	0.00	4,000.00	111,660.07	0.00	0.00	0.00
Diciembre	0.00	40,000.00	115,321.84	0.00	0.00	0.00
<b>SUMA</b>	<b>0.00</b>	<b>414,000.00</b>	<b>1,460,108.14</b>	<b>0.00</b>	<b>1,300,000.00</b>	<b>50,000.00</b>

00000001

**Estado de Deuda Pública**

Entidad Pública: Municipio Unión de Tula  
 DEL 1 DE ENERO AL 31/12/2013 DE DICIEMBRE DE 2014

No.	No. DE CUENTA	NOMBRE DEL ACREEDOR	MONTO DISPUESTO	PERIODO DE AMORTIZACIÓN		PLAZO	TASA DE INTERÉS	DESTINO	SALDO AL 31 DE DICIEMBRE DE 2013	ENERO A DICIEMBRE 2014		SALDO AL DIA ULTIMO DE DICIEMBRE DE 2014
				INICIO	VENCIMIENTO					EMPÉRSTITOS	AMORTIZACIONES	
1	2.1.3.1.0	BANSÍ SA	15,568,945.60	30/09/2012	19/09/2022	120	Compra de l	15298945			La amortización es	#IVALOR!
2	2.1.3.1.0	SECRETARÍA DE FINANZAS	1,300,000.00	15/01/2014	15/10/2014	9	o de agual	1300000			La amortización es	#IVALOR!
<b>TOTAL DE DEUDA PÚBLICA</b>									<b>0.00</b>	<b>0.00</b>	<b>0.00</b>	<b>#IVALOR!</b>

**DISTRIBUCIÓN DE LA DEUDA**

SECRETARÍA DE  
 FINANZAS

**SERVICIO DE LA DEUDA**

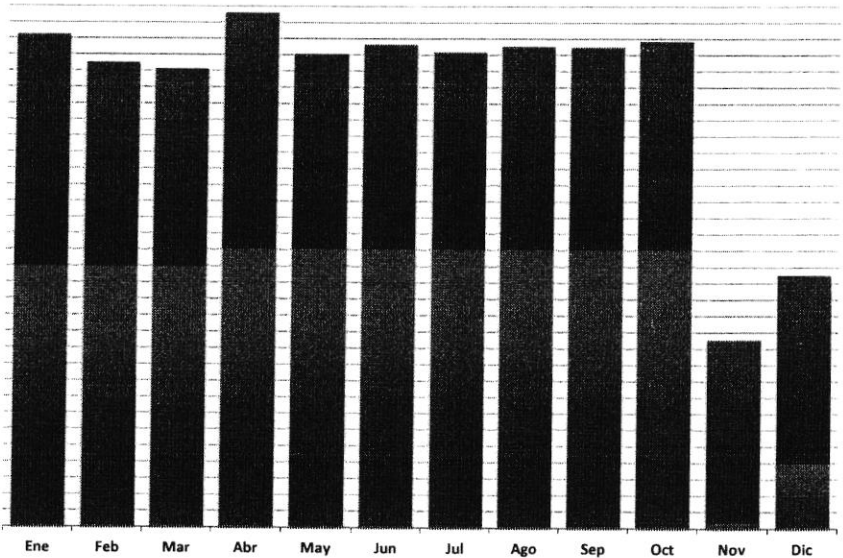

0000001

**ESTADO DE SITUACIÓN FINANCIERA**  
**MUNICIPIO UNIÓN DE TULA**  
**AL 31 DE DICIEMBRE DE 2014**

CUENTA ACTIVO		Año 2014	Año 2013	CUENTA PASIVO		Año 2014	Año 2013
<b>ACTIVO CIRCULANTE</b>				<b>PASIVO CIRCULANTE</b>			
1110	EFFECTIVO Y EQUIVALENTES	\$7,140,306.83	\$7,933,950.98	2110	CUENTAS POR PAGAR A CORTO PLAZO	\$6,694.83	\$0.00
1111	EFFECTIVO	\$4,771.14	\$7,700.82	2111	SERVICIOS PERSONALES POR PAGAR A CORTO PLAZO	\$0.00	\$0.00
1112	BANCOS/TESORERÍA	\$4,842,189.11	\$5,632,903.58	2112	PROVEEDORES POR PAGAR A CORTO PLAZO	\$0.00	\$0.00
1113	BANCOS/DEPENDENCIAS Y OTROS	\$0.00	\$0.00	2113	CONTRATISTAS POR OBRAS PÚBLICAS POR PAGAR A CORTO PLAZO	\$0.00	\$0.00
1114	INVERSIONES TEMPORALES (HASTA 3 MESES)	\$0.00	\$0.00	2114	PARTICIPACIONES Y APORTACIONES POR PAGAR A CORTO PLAZO	\$0.00	\$0.00
1115	FONDOS CON AFECTACIÓN ESPECÍFICA	\$24,000.00	\$24,000.00	2115	TRANSFERENCIAS OTORGADAS POR PAGAR A CORTO PLAZO	\$0.00	\$0.00
1116	DEPÓSITOS DE FONDOS DE TERCEROS EN GARANTÍA Y/O ADMINISTRACIÓN	\$0.00	\$0.00	2116	INTERESES, COMISIONES Y OTROS GASTOS DE LA DEUDA PÚBLICA POR PAGAR A CORTO PLAZO	\$0.00	\$0.00
1119	OTROS EFFECTIVOS Y EQUIVALENTES	\$2,269,346.58	\$2,269,346.58	2117	RETENCIONES Y CONTRIBUCIONES POR PAGAR A CORTO PLAZO	\$0.00	\$0.00
1120	DERECHOS A RECIBIR EFFECTIVO O EQUIVALENTES	\$112,366.91	\$623,769.05	2118	DEVOLUCIONES DE LA LEY DE INGRESOS POR PAGAR A CORTO PLAZO	\$0.00	\$0.00
1121	INVERSIONES FINANCIERAS DE CORTO PLAZO	\$0.00	\$0.00	2119	OTRAS CUENTAS POR PAGAR A CORTO PLAZO	\$6,694.83	\$0.00
1122	CUENTAS POR COBRAR A CORTO PLAZO	\$0.00	\$0.00	2120	DOCUMENTOS POR PAGAR A CORTO PLAZO	\$832,376.48	\$1,446,176.31
1123	DEUDORES DIVERSOS POR COBRAR A CORTO PLAZO	\$0.00	\$0.00	2121	DOCUMENTOS COMERCIALES POR PAGAR A CORTO PLAZO	\$0.00	\$0.00
1124	INGRESOS POR RECUPERAR A CORTO PLAZO	\$81,424.39	\$586,369.05	2122	DOCUMENTOS CON CONTRATISTAS POR OBRAS PÚBLICAS POR PAGAR A CORTO PLAZO	\$0.00	\$0.00
1125	DEUDORES POR ANTICIPOS DE LA TESORERÍA A CORTO PLAZO	\$0.00	\$0.00	2129	OTROS DOCUMENTOS POR PAGAR A CORTO PLAZO	\$832,376.48	\$1,446,176.31
1126	PRÉSTAMOS OTORGADOS A CORTO PLAZO	\$26,000.00	\$37,400.00	2130	PORCIÓN A CORTO PLAZO DE LA DEUDA PÚBLICA A LARGO PLAZO	\$-2,355,920.56	\$0.00
1129	OTROS DERECHOS A RECIBIR EFFECTIVO O EQUIVALENTES A CORTO PLAZO	\$4,942.52	\$0.00	2131	PORCIÓN A CORTO PLAZO DE LA DEUDA PÚBLICA INTERNA	\$-2,355,920.56	\$0.00
1130	DERECHOS A RECIBIR BIENES O SERVICIOS	\$65,169.05	\$11,731.96	2132	PORCIÓN A CORTO PLAZO DE LA DEUDA PÚBLICA EXTERNA	\$0.00	\$0.00
1131	ANTICIPO A PROVEEDORES POR ADQUISICIÓN DE BIENES Y PRESTACIÓN DE SERVICIOS A CORTO PLAZO	\$0.00	\$0.00	2133	PORCIÓN A CORTO PLAZO DE ARRENDAMIENTO FINANCIERO	\$0.00	\$0.00
1132	ANTICIPO A PROVEEDORES POR ADQUISICIÓN DE BIENES INMUEBLES Y MUEBLES A CORTO PLAZO	\$0.00	\$0.00	2140	TÍTULOS Y VALORES A CORTO PLAZO	\$0.00	\$0.00
1133	ANTICIPO A PROVEEDORES POR ADQUISICIÓN DE BIENES INTANGIBLES A CORTO PLAZO	\$0.00	\$0.00	2141	TÍTULOS Y VALORES DE LA DEUDA PÚBLICA INTERNA A CORTO PLAZO	\$0.00	\$0.00
1134	ANTICIPO A CONTRATISTAS POR OBRAS PÚBLICAS A CORTO PLAZO	\$0.00	\$0.00	2142	TÍTULOS Y VALORES DE LA DEUDA PÚBLICA EXTERNA A CORTO PLAZO	\$0.00	\$0.00
1139	OTROS DERECHOS A RECIBIR BIENES O SERVICIOS A CORTO PLAZO	\$65,169.05	\$11,731.96	2150	PASIVOS DIFERIDOS A CORTO PLAZO	\$0.00	\$0.00
1140	INVENTARIOS	\$0.00	\$0.00	2151	INGRESOS COBRADOS POR ADELANTADO A CORTO PLAZO	\$0.00	\$0.00
1141	INVENTARIO DE MERCANCÍAS PARA VENTA	\$0.00	\$0.00	2152	INTERESES COBRADOS POR ADELANTADO A CORTO PLAZO	\$0.00	\$0.00
1142	INVENTARIO DE MERCANCÍAS TERMINADAS	\$0.00	\$0.00	2159	OTROS PASIVOS DIFERIDOS A CORTO PLAZO	\$0.00	\$0.00
1143	INVENTARIO DE MERCANCÍAS EN PROCESO DE ELABORACIÓN	\$0.00	\$0.00	2160	FONDOS Y BIENES DE TERCEROS EN GARANTÍA Y/O ADMINISTRACIÓN A CORTO PLAZO	\$0.00	\$0.00
1144	INVENTARIO DE MATERIAS PRIMAS, MATERIALES Y SUMINISTROS PARA PRODUCCIÓN	\$0.00	\$0.00	2161	FONDOS EN GARANTÍA A CORTO PLAZO	\$0.00	\$0.00
1145	BIENES EN TRÁNSITO	\$0.00	\$0.00	2162	FONDOS EN ADMINISTRACIÓN A CORTO PLAZO	\$0.00	\$0.00
1150	ALMACENES	\$0.00	\$0.00	2163	FONDOS CONTINGENTES A CORTO PLAZO	\$0.00	\$0.00
1151	ALMACÉN DE MATERIALES Y SUMINISTROS DE CONSUMO	\$0.00	\$0.00	2164	FONDOS DE FIDEICOMISOS, MANDATOS Y CONTRATOS ANÁLOGOS A CORTO PLAZO	\$0.00	\$0.00
1160	ESTIMACIÓN POR PÉRDIDA O DETERIORO DE ACTIVOS CIRCULANTES	\$0.00	\$0.00	2165	OTROS FONDOS DE TERCEROS EN GARANTÍA Y/O ADMINISTRACIÓN A CORTO PLAZO	\$0.00	\$0.00
1161	ESTIMACIONES PARA CUENTAS INCOBRABLES POR DERECHOS A RECIBIR EFFECTIVO O EQUIVALENTES	\$0.00	\$0.00	2166	VALORES Y BIENES EN GARANTÍA A CORTO PLAZO	\$0.00	\$0.00
1162	ESTIMACIÓN POR DETERIORO DE INVENTARIOS	\$0.00	\$0.00	2170	PROVISIONES A CORTO PLAZO	\$0.00	\$0.00
1190	OTROS ACTIVOS CIRCULANTES	\$0.00	\$0.00	2171	PROVISIÓN PARA DEMANDAS Y JUICIOS A CORTO PLAZO	\$0.00	\$0.00
1191	VALORES EN GARANTÍA	\$0.00	\$0.00	2172	PROVISIÓN PARA CONTINGENCIAS A CORTO PLAZO	\$0.00	\$0.00
1192	BIENES EN GARANTÍA (EXCLUYE DEPÓSITOS DE FONDOS)	\$0.00	\$0.00	2179	OTRAS PROVISIONES A CORTO PLAZO	\$0.00	\$0.00
1193	BIENES DERIVADOS DE EMBARGOS, DECOMISOS, ASEGURAMIENTOS Y DACIÓN EN PAGO	\$0.00	\$0.00	2190	OTROS PASIVOS A CORTO PLAZO	\$0.00	\$0.00
	<b>TOTAL DE ACTIVOS CIRCULANTES</b>	<b>\$7,317,842.79</b>	<b>\$8,569,451.99</b>	2191	INGRESOS POR CLASIFICAR	\$0.00	\$0.00
	<b>ACTIVO NO CIRCULANTE</b>			2192	RECAUDACIÓN POR PARTICIPAR	\$0.00	\$0.00
1210	INVERSIONES FINANCIERAS A LARGO PLAZO	\$0.00	\$0.00	2199	OTROS PASIVOS CIRCULANTES	\$0.00	\$0.00
1211	INVERSIONES A LARGO PLAZO	\$0.00	\$0.00		<b>TOTAL PASIVOS CIRCULANTES</b>	<b>-\$1,516,849.25</b>	<b>\$1,446,176.31</b>
1212	TÍTULOS Y VALORES A LARGO PLAZO	\$0.00	\$0.00		<b>PASIVO NO CIRCULANTE</b>		
1213	FIDEICOMISOS, MANDATOS Y CONTRATOS ANÁLOGOS	\$0.00	\$0.00	2210	CUENTAS POR PAGAR A LARGO PLAZO	\$0.00	\$0.00
1214	PARTICIPACIONES Y APORTACIONES DE CAPITAL	\$0.00	\$0.00	2211	PROVEEDORES POR PAGAR A LARGO PLAZO	\$0.00	\$0.00
1220	DERECHOS A RECIBIR EFFECTIVO O EQUIVALENTES A LARGO PLAZO	\$0.00	\$0.00	2212	CONTRATISTAS POR OBRAS PÚBLICAS POR PAGAR A LARGO PLAZO	\$0.00	\$0.00
1221	DOCUMENTOS POR COBRAR A LARGO PLAZO	\$0.00	\$0.00	2220	DOCUMENTOS POR PAGAR A LARGO PLAZO	\$0.00	\$0.00
1222	DEUDORES DIVERSOS A LARGO PLAZO	\$0.00	\$0.00	2221	DOCUMENTOS COMERCIALES POR PAGAR A LARGO PLAZO	\$0.00	\$0.00
1223	INGRESOS POR RECUPERAR A LARGO PLAZO	\$0.00	\$0.00	2222	DOCUMENTOS CON CONTRATISTAS POR OBRAS PÚBLICAS POR PAGAR A LARGO PLAZO	\$0.00	\$0.00
1224	PRÉSTAMOS OTORGADOS A LARGO PLAZO	\$0.00	\$0.00	2229	OTROS DOCUMENTOS POR PAGAR A LARGO PLAZO	\$0.00	\$0.00
1229	OTROS DERECHOS A RECIBIR EFFECTIVO O EQUIVALENTES A LARGO PLAZO	\$0.00	\$0.00	2230	DEUDA PÚBLICA A LARGO PLAZO	\$-1,777,507.31	\$-1,777,507.31
1230	BIENES INMUEBLES, INFRAESTRUCTURA Y CONSTRUCCIONES EN PROCESO	\$18,205,935.16	\$8,701,655.99	2231	TÍTULOS Y VALORES DE LA DEUDA PÚBLICA INTERNA A LARGO PLAZO	\$0.00	\$0.00
1231	TERRENOS	\$0.00	\$5,027.44	2232	TÍTULOS Y VALORES DE LA DEUDA PÚBLICA EXTERNA A LARGO PLAZO	\$0.00	\$0.00
1232	VIVIENDAS	\$0.00	\$0.00	2233	PRÉSTAMOS DE LA DEUDA PÚBLICA INTERNA POR PAGAR A LARGO PLAZO	\$0.00	\$0.00
1233	EDIFICIOS NO HABITACIONALES	\$0.00	\$0.00	2234	PRÉSTAMOS DE LA DEUDA PÚBLICA EXTERNA POR PAGAR A LARGO PLAZO	\$-1,777,507.31	\$-1,777,507.31
1234	INFRAESTRUCTURA	\$0.00	\$0.00	2235	ARRENDAMIENTO FINANCIERO POR PAGAR A LARGO PLAZO	\$0.00	\$0.00
1235	CONSTRUCCIONES EN PROCESO EN BIENES DE DOMINIO PÚBLICO	\$18,205,935.16	\$8,696,628.55	2240	PASIVOS DIFERIDOS A LARGO PLAZO	\$0.00	\$0.00
1236	CONSTRUCCIONES EN PROCESO EN BIENES PROPIOS	\$0.00	\$0.00	2241	CRÉDITOS DIFERIDOS A LARGO PLAZO	\$0.00	\$0.00
1239	OTROS BIENES INMUEBLES	\$0.00	\$0.00	2242	INTERESES COBRADOS POR ADELANTADO A LARGO PLAZO	\$0.00	\$0.00
1240	BIENES MUEBLES	\$250,882.00	\$22,890.00	2249	OTROS PASIVOS DIFERIDOS A LARGO PLAZO	\$0.00	\$0.00
1241	MOBILIARIO Y EQUIPO DE ADMINISTRACIÓN	\$94,562.00	\$27,890.00	2250	FONDOS Y BIENES DE TERCEROS EN GARANTÍA Y/O ADMINISTRACIÓN A LARGO PLAZO	\$0.00	\$0.00
1242	MOBILIARIO Y EQUIPO EDUCACIONAL Y RECREATIVO	\$137,450.00	\$0.00	2251	FONDOS EN GARANTÍA A LARGO PLAZO	\$0.00	\$0.00
1243	EQUIPO E INSTRUMENTAL MÉDICO Y DE LABORATORIO	\$570.00	\$0.00				
1244	EQUIPO DE TRANSPORTE	\$0.00	\$0.00				

0000017

**Estado de Actividades**  
**Municipio Unión de Tula**  
**DEL 1 DE ENERO AL 31 DE DICIEMBRE DE 2014**

CUENTA	2014	2013
<b>INGRESOS Y OTROS BENEFICIOS</b>		
<b>4100 INGRESOS DE GESTIÓN</b>	<b>\$10,276,483.18</b>	<b>\$13,917,907.48</b>
<b>4110 IMPUESTOS</b>	<b>\$3,347,928.66</b>	<b>\$3,237,384.64</b>
4111 IMPUESTOS SOBRE LOS INGRESOS	\$247,507.00	\$179,600.00
4112 IMPUESTOS SOBRE EL PATRIMONIO	\$2,998,891.57	\$2,983,460.70
4113 IMPUESTO SOBRE LA PRODUCCIÓN, EL CONSUMO Y LAS TRANSACCIONES	\$0.00	\$0.00
4114 IMPUESTOS AL COMERCIO EXTERIOR	\$0.00	\$0.00
4115 IMPUESTOS SOBRE NÓMINAS Y ASIMILABLES	\$0.00	\$0.00
4116 IMPUESTOS ECOLÓGICOS	\$0.00	\$0.00
4117 ACCESORIOS DE IMPUESTOS	\$101,530.09	\$74,073.94
4119 OTROS IMPUESTOS	\$0.00	\$250.00
<b>4120 CUOTAS Y APORTACIONES DE SEGURIDAD SOCIAL</b>	<b>\$0.00</b>	<b>\$0.00</b>
4121 APORTACIONES PARA FONDOS DE VIVIENDA	\$0.00	\$0.00
4122 CUOTAS PARA EL SEGURO SOCIAL	\$0.00	\$0.00
4123 CUOTAS DE AHORRO PARA EL RETIRO	\$0.00	\$0.00
4124 ACCESORIOS DE CUOTAS Y APORTACIONES PARA LA SEGURIDAD SOCIAL	\$0.00	\$0.00
4129 OTRAS CUOTAS Y APORTACIONES PARA LA SEGURIDAD SOCIAL	\$0.00	\$0.00
<b>4130 CONTRIBUCIONES DE MEJORAS</b>	<b>\$2,287,889.50</b>	<b>\$0.00</b>
4131 CONTRIBUCIÓN DE MEJORAS POR OBRAS PÚBLICAS	\$2,287,889.50	\$0.00
<b>4140 DERECHOS</b>	<b>\$1,897,252.37</b>	<b>\$1,851,384.04</b>
4141 DERECHOS POR EL USO, GOCE, APROVECHAMIENTO O EXPLOTACIÓN DE BIENES DE DOMINIO PÚBLICO	\$809,753.60	\$837,155.00
4142 DERECHOS A LOS HIDROCARBUROS	\$0.00	\$0.00
4143 DERECHOS POR PRESTACIÓN DE SERVICIOS	\$1,066,311.56	\$978,503.04
4144 ACCESORIOS DE DERECHO	\$20,572.26	\$35,726.00
4149 OTROS DERECHOS	\$614.95	\$0.00
<b>4150 PRODUCTOS DE TIPO CORRIENTE</b>	<b>\$1,120,917.65</b>	<b>\$478,497.71</b>
4151 PRODUCTOS DERIVADOS DEL USO Y APROVECHAMIENTO DE BIENES NO SUJETOS A RÉGIMEN DE DOMINIO PÚBLICO	\$1,120,917.65	\$478,497.71
4152 ENAJENACIÓN DE BIENES MUEBLES NO SUJETOS A SER INVENTARIADOS	\$0.00	\$0.00
4153 ACCESORIOS DE PRODUCTOS	\$0.00	\$0.00
4159 OTROS PRODUCTOS QUE GENERAN INGRESOS CORRIENTES	\$0.00	\$0.00
<b>4160 APROVECHAMIENTOS DE TIPO CORRIENTE</b>	<b>\$1,622,495.00</b>	<b>\$8,350,641.09</b>
4161 INCENTIVOS DERIVADOS DE LA COLABORACIÓN FISCAL	\$1,622,495.00	\$8,350,641.09
4162 MULTAS	\$0.00	\$0.00
4163 INDEMNIZACIONES	\$0.00	\$0.00
4164 REINTEGROS	\$0.00	\$0.00
4165 APROVECHAMIENTOS PROVENIENTES DE OBRAS PÚBLICAS	\$0.00	\$0.00
4166 APROVECHAMIENTOS POR PARTICIPACIONES DERIVADAS DE LA APLICACIÓN DE LEYES	\$0.00	\$0.00
4167 APROVECHAMIENTOS POR APORTACIONES Y COOPERACIONES	\$0.00	\$0.00
4168 ACCESORIOS DE APROVECHAMIENTO	\$0.00	\$0.00
4169 OTROS APROVECHAMIENTOS	\$0.00	\$0.00
<b>4170 INGRESOS POR VENTAS DE BIENES Y SERVICIOS</b>	<b>\$0.00</b>	<b>\$0.00</b>
4171 INGRESOS POR VENTA DE MERCANCIAS	\$0.00	\$0.00
4172 INGRESOS POR VENTAS DE BIENES Y SERVICIOS PRODUCIDOS EN ESTABLECIMIENTOS DEL GOBIERNO	\$0.00	\$0.00
4173 INGRESOS POR VENTA DE BIENES Y SERVICIOS DE ORGANISMOS DESCENTRALIZADOS	\$0.00	\$0.00
4174 INGRESOS DE OPERACIONES DE ENTIDADES PARAESTATALES EMPRESARIALES Y NO FINANCIERAS	\$0.00	\$0.00
<b>4190 INGRESOS NO COMPRENDIDOS EN LAS FRACC. DE LA LEY DE ING. CAUSAD. EN EJER. FISCALES ANT. PEND. DE LIQUID. O PAGO</b>	<b>\$0.00</b>	<b>\$0.00</b>
4191 IMPUESTOS NO COMPRENDIDOS EN LAS FRACC. DE LA LEY DE ING. CAUSADOS EN EJER. FISCALES ANT. PEND. DE LIQUID. O PAGO	\$0.00	\$0.00
4192 CONTRIBUCIONES DE MEJORAS, DERECHOS, PRODUCTOS Y APROVECHAMIENTOS NO COMPRENDIDOS EN LAS FRACC. DE LEY DE ING. CAUSAD. EN EJER. FISCALES ANT. PEND. DE LIQUID. O PAGO	\$0.00	\$0.00
<b>4200 PARTICIPACIONES, APORTACIONES, TRANSFERENCIAS, ASIGNACIONES, SUBSIDIOS Y OTRAS AYUDAS</b>	<b>\$33,542,925.29</b>	<b>\$29,085,983.84</b>
<b>4210 PARTICIPACIONES Y APORTACIONES</b>	<b>\$33,542,925.29</b>	<b>\$29,085,983.84</b>
4211 PARTICIPACIONES	\$22,377,877.25	\$19,859,276.32
4212 APORTACIONES	\$11,165,048.04	\$9,226,707.52
4213 CONVENIOS	\$0.00	\$0.00
<b>4220 TRANSFERENCIAS, ASIGNACIONES, SUBSIDIOS Y OTRAS AYUDAS</b>	<b>\$0.00</b>	<b>\$0.00</b>
4221 TRANSFERENCIAS INTERNAS Y ASIGNACIONES AL SECTOR PÚBLICO	\$0.00	\$0.00
4222 TRANSFERENCIAS AL RESTO DEL SECTOR PÚBLICO	\$0.00	\$0.00
4223 SUBSIDIOS Y SUBVENCIONES	\$0.00	\$0.00
4224 AYUDAS SOCIALES	\$0.00	\$0.00
4225 PENSIONES Y JUBILACIONES	\$0.00	\$0.00
<b>4300 OTROS INGRESOS Y BENEFICIOS</b>	<b>\$0.00</b>	<b>\$0.00</b>
<b>4310 INGRESOS FINANCIEROS</b>	<b>\$0.00</b>	<b>\$0.00</b>
4311 INTERESES GANADOS DE VALORES, CRÉDITOS, BONOS Y OTROS.	\$0.00	\$0.00
4319 OTROS INGRESOS FINANCIEROS	\$0.00	\$0.00
<b>4320 INCREMENTO POR VARIACIÓN DE INVENTARIOS</b>	<b>\$0.00</b>	<b>\$0.00</b>
4321 INCREMENTO POR VARIACIÓN DE INVENTARIOS DE MERCANCIAS PARA VENTA	\$0.00	\$0.00
4322 INCREMENTO POR VARIACIÓN DE INVENTARIOS DE MERCANCIAS TERMINADAS	\$0.00	\$0.00
4323 INCREMENTO POR VARIACIÓN DE INVENTARIOS DE MERCANCIAS EN PROCESO DE ELABORACIÓN	\$0.00	\$0.00

0000018

**Estado de Actividades**  
**Municipio Unión de Tula**  
**DEL 1 DE ENERO AL 31 DE DICIEMBRE DE 2014**

CUENTA		2014	2013
4324	INCREMENTO POR VARIACIÓN DE INVENTARIOS DE MATERIAS PRIMAS, MATERIALES Y SUMINISTROS PARA PRODUCCIÓN	\$0.00	\$0.00
4325	INCREMENTO POR VARIACIÓN DE ALMACÉN DE MERCANCIAS PRIMAS, MATERIALES Y SUMINISTROS DE CONSUMO	\$0.00	\$0.00
4330	DISMINUCIÓN DEL EXCESO DE ESTIMACIONES POR PÉRDIDA O DETERIORO U OBSOLESCENCIA	\$0.00	\$0.00
4340	DISMINUCIÓN DEL EXCESO DE PROVISIONES	\$0.00	\$0.00
4341	DISMINUCIÓN DEL EXCESO DE PROVISIONES	\$0.00	\$0.00
4390	OTROS INGRESOS Y BENEFICIOS VARIOS	\$0.00	\$0.00
4391	OTROS INGRESOS DE EJERCICIOS ANTERIORES	\$0.00	\$0.00
4392	BONIFICACIONES Y DESCUENTOS OBTENIDOS	\$0.00	\$0.00
4393	DIFERENCIAS POR TIPO DE CAMBIO A FAVOR EN EFECTIVO Y EQUIVALENTES	\$0.00	\$0.00
4394	DIFERENCIAS DE COTIZACIONES A FAVOR EN VALORES NEGOCIABLES	\$0.00	\$0.00
4395	RESULTADO POR POSICIÓN MONETARIA	\$0.00	\$0.00
4396	UTILIDADES POR PARTICIPACIÓN PATRIMONIAL	\$0.00	\$0.00
4399	OTROS INGRESOS Y BENEFICIOS VARIOS	\$0.00	\$0.00
<b>TOTAL DE INGRESOS</b>		<b>\$43,819,408.47</b>	<b>\$43,003,891.32</b>
<b>GASTOS Y OTRAS PÉRDIDAS</b>			
5100	<b>GASTOS DE FUNCIONAMIENTO</b>		
5110	<b>SERVICIOS PERSONALES</b>	<b>\$28,690,760.99</b>	<b>\$29,539,427.24</b>
5111	REMUNERACIONES AL PERSONAL DE CARÁCTER PERMANENTE	<b>\$15,856,676.08</b>	<b>\$15,631,898.23</b>
5112	REMUNERACIONES AL PERSONAL DE CARÁCTER TRANSITORIO	\$9,607,304.76	\$9,385,650.85
5113	REMUNERACIONES ADICIONALES Y ESPECIALES	\$4,681,978.34	\$4,012,504.41
5114	SEGURIDAD SOCIAL	\$1,543,392.98	\$1,956,779.97
5115	OTRAS PRESTACIONES SOCIALES Y ECONÓMICAS	\$0.00	\$53,463.00
5116	PAGO DE ESTÍMULOS A SERVIDORES PÚBLICOS	\$24,000.00	\$222,900.00
		\$0.00	\$600.00
5120	<b>MATERIALES Y SUMINISTROS</b>	<b>\$6,785,602.99</b>	<b>\$7,216,958.71</b>
5121	MATERIALES DE ADMINISTRACIÓN, EMISIÓN DE DOCUMENTOS Y ARTÍCULOS OFICIALES	\$418,354.50	\$518,773.92
5122	ALIMENTOS Y UTENSILIOS	\$829,443.78	\$808,869.01
5123	MATERIAS PRIMAS Y MATERIALES DE PRODUCCIÓN Y COMERCIALIZACIÓN	\$100,845.21	\$0.00
5124	MATERIALES Y ARTÍCULOS DE CONSTRUCCIÓN Y DE REPARACIÓN	\$1,510,289.71	\$1,598,209.97
5125	PRODUCTOS QUÍMICOS, FARMACÉUTICOS Y DE LABORATORIO	\$250,927.72	\$268,147.34
5126	COMBUSTIBLES, LUBRICANTES Y ADITIVOS	\$2,767,843.64	\$2,799,245.15
5127	VESTUARIO, BLANCOS, PRENDAS DE PROTECCIÓN Y ARTÍCULOS DEPORTIVOS	\$88,191.58	\$99,619.74
5128	MATERIALES Y SUMINISTROS PARA SEGURIDAD	\$2,406.00	\$20,853.06
5129	HERRAMIENTAS, REFACCIONES Y ACCESORIOS MENORES	\$817,300.85	\$1,103,240.52
5130	<b>SERVICIOS GENERALES</b>	<b>\$6,048,481.92</b>	<b>\$6,690,570.30</b>
5131	SERVICIOS BÁSICOS	\$3,060,348.42	\$3,200,971.74
5132	SERVICIOS DE ARRENDAMIENTO	\$332,118.32	\$563,593.97
5133	SERVICIOS PROFESIONALES, CIENTÍFICOS, TÉCNICOS Y OTROS SERVICIOS	\$320,034.00	\$430,042.66
5134	SERVICIOS FINANCIEROS, BANCARIOS Y COMERCIALES	\$657,747.60	\$611,859.61
5135	SERVICIOS DE INSTALACIÓN, REPARACIÓN, MANTENIMIENTO Y CONSERVACIÓN	\$682,139.27	\$730,723.82
5136	SERVICIOS DE COMUNICACIÓN SOCIAL Y PUBLICIDAD	\$38,750.00	\$48,893.00
5137	SERVICIOS DE TRASLADO Y VIÁTICOS	\$42,444.32	\$139,136.55
5138	SERVICIOS OFICIALES	\$431,725.36	\$319,517.15
5139	OTROS SERVICIOS GENERALES	\$483,174.63	\$645,831.80
5200	<b>TRANSFERENCIAS, ASIGNACIONES, SUBSIDIOS Y OTRAS AYUDAS</b>	<b>\$1,866,552.91</b>	<b>\$1,818,308.88</b>
5210	<b>TRANSFERENCIAS INTERNAS Y ASIGNACIONES AL SECTOR PÚBLICO</b>	<b>\$1,238,319.60</b>	<b>\$1,229,601.62</b>
5211	ASIGNACIONES AL SECTOR PÚBLICO	\$0.00	\$1,229,601.62
5212	TRANSFERENCIAS INTERNAS AL SECTOR PÚBLICO	\$1,238,319.60	\$0.00
5220	<b>TRANSFERENCIAS AL RESTO DEL SECTOR PÚBLICO</b>	<b>\$0.00</b>	<b>\$0.00</b>
5221	TRANSFERENCIAS A ENTIDADES PARAESTATALES	\$0.00	\$0.00
5222	TRANSFERENCIAS A ENTIDADES FEDERATIVAS Y MUNICIPIOS	\$0.00	\$0.00
5230	<b>SUBSIDIOS Y SUBVENCIONES</b>	<b>\$0.00</b>	<b>\$12,000.00</b>
5231	SUBSIDIOS	\$0.00	\$12,000.00
5232	SUBVENCIONES	\$0.00	\$0.00
5240	<b>AYUDAS SOCIALES</b>	<b>\$628,233.31</b>	<b>\$576,707.26</b>
5241	AYUDAS SOCIALES A PERSONAS	\$209,212.48	\$576,707.26
5242	BECAS	\$0.00	\$0.00
5243	AYUDAS SOCIALES A INSTITUCIONES	\$419,020.83	\$0.00
5244	AYUDAS SOCIALES POR DESASTRES NATURALES Y OTROS SINIESTROS	\$0.00	\$0.00
5250	<b>PENSIONES Y JUBILACIONES</b>	<b>\$0.00</b>	<b>\$0.00</b>
5251	PENSIONES	\$0.00	\$0.00
5252	JUBILACIONES	\$0.00	\$0.00
5259	OTRAS PENSIONES Y JUBILACIONES	\$0.00	\$0.00
5260	<b>TRANSFERENCIAS A FIDEICOMISOS, MANDATOS Y CONTRATOS ANÁLOGOS</b>	<b>\$0.00</b>	<b>\$0.00</b>
5261	TRANSFERENCIAS A FIDEICOMISOS, MANDATOS Y CONTRATOS ANÁLOGOS AL GOBIERNO	\$0.00	\$0.00
5262	TRANSFERENCIAS A FIDEICOMISOS, MANDATOS Y CONTRATOS ANÁLOGOS A ENTIDADES PARAESTATALES	\$0.00	\$0.00

0000019

**Estado de Actividades**  
**Municipio Unión de Tula**  
**DEL 1 DE ENERO AL 31 DE DICIEMBRE DE 2014**

CUENTA		2014	2013
5270	TRANSFERENCIAS A LA SEGURIDAD SOCIAL	\$0.00	\$0.00
5271	TRANSFERENCIAS POR OBLIGACIONES DE LEY	\$0.00	\$0.00
<b>5280</b>	<b>DONATIVO</b>	<b>\$0.00</b>	<b>\$0.00</b>
5281	DONATIVOS A INSTITUCIONES SIN FINES DE LUCRO	\$0.00	\$0.00
5282	DONATIVOS A ENTIDADES FEDERATIVAS Y MUNICIPIOS	\$0.00	\$0.00
5283	DONATIVOS A FIDEICOMISOS, MANDATOS Y CONTRATOS ANÁLOGOS PRIVADOS	\$0.00	\$0.00
5284	DONATIVOS A FIDEICOMISOS, MANDATOS Y CONTRATOS ANÁLOGOS ESTATALES	\$0.00	\$0.00
5285	DONATIVOS INTERNACIONAL	\$0.00	\$0.00
<b>5290</b>	<b>TRANSFERENCIAS AL EXTERIOR</b>	<b>\$0.00</b>	<b>\$0.00</b>
5291	TRANSFERENCIAS AL EXTERIOR A GOBIERNOS EXTRANJEROS Y ORGANISMOS INTERNACIONALES	\$0.00	\$0.00
5292	TRANSFERENCIAS AL SECTOR PRIVADO EXTERNO	\$0.00	\$0.00
<b>5300</b>	<b>PARTICIPACIONES Y APORTACIONES</b>	<b>\$308,298.90</b>	<b>\$0.00</b>
<b>5310</b>	<b>PARTICIPACIONES</b>	<b>\$0.00</b>	<b>\$0.00</b>
5311	PARTICIPACIONES DE LA FEDERACIÓN A ENTIDADES FEDERATIVAS Y MUNICIPIOS	\$0.00	\$0.00
5312	PARTICIPACIONES DE LAS ENTIDADES FEDERATIVAS A LOS MUNICIPIOS	\$0.00	\$0.00
<b>5320</b>	<b>APORTACIONES</b>	<b>\$0.00</b>	<b>\$0.00</b>
5321	APORTACIONES DE LA FEDERACIÓN A ENTIDADES FEDERATIVAS Y MUNICIPIOS	\$0.00	\$0.00
5322	APORTACIONES DE LAS ENTIDADES FEDERATIVAS A LOS MUNICIPIOS	\$0.00	\$0.00
<b>5330</b>	<b>CONVENIOS</b>	<b>\$308,298.90</b>	<b>\$0.00</b>
5331	CONVENIOS DE REASIGNACIÓN	\$0.00	\$0.00
5332	CONVENIOS DE DESCENTRALIZACIÓN Y OTROS	\$308,298.90	\$0.00
<b>5400</b>	<b>INTERESES, COMISIONES Y OTROS GASTOS DE LA DEUDA PÚBLICA</b>	<b>\$1,510,108.14</b>	<b>\$1,621,284.92</b>
<b>5410</b>	<b>INTERESES DE LA DEUDA PÚBLICA</b>	<b>\$1,510,108.14</b>	<b>\$1,621,284.92</b>
5411	INTERESES DE LA DEUDA PÚBLICA INTERNA	\$1,510,108.14	\$1,621,284.92
5412	INTERESES DE LA DEUDA PÚBLICA EXTERNA	\$0.00	\$0.00
<b>5420</b>	<b>COMISIONES DE LA DEUDA PÚBLICA</b>	<b>\$0.00</b>	<b>\$0.00</b>
5421	COMISIONES DE LA DEUDA PÚBLICA INTERNA	\$0.00	\$0.00
5422	COMISIONES DE LA DEUDA PÚBLICA EXTERNA	\$0.00	\$0.00
<b>5430</b>	<b>GASTOS DE LA DEUDA PÚBLICA</b>	<b>\$0.00</b>	<b>\$0.00</b>
5431	GASTOS DE LA DEUDA PÚBLICA INTERNA	\$0.00	\$0.00
5432	GASTOS DE LA DEUDA PÚBLICA EXTERNA	\$0.00	\$0.00
<b>5440</b>	<b>COSTO POR COBERTURAS</b>	<b>\$0.00</b>	<b>\$0.00</b>
5441	COSTO POR COBERTURAS	\$0.00	\$0.00
<b>5450</b>	<b>APOYOS FINANCIEROS</b>	<b>\$0.00</b>	<b>\$0.00</b>
5451	APOYOS FINANCIEROS A INTERMEDIARIOS	\$0.00	\$0.00
5452	APOYOS FINANCIEROS A AHORRADORES Y DEUDORES DEL SISTEMA FINANCIERO NACIONAL	\$0.00	\$0.00
<b>5500</b>	<b>OTROS GASTOS Y PÉRDIDAS EXTRAORDINARIAS</b>	<b>\$0.00</b>	<b>\$0.00</b>
<b>5510</b>	<b>ESTIMACIONES, DEPRECIACIONES, DETERIOROS, OBSOLESCENCIA Y AMORTIZACIONES</b>	<b>\$0.00</b>	<b>\$0.00</b>
5511	ESTIMACIONES POR PÉRDIDA O DETERIORO DE ACTIVOS CIRCULANTES	\$0.00	\$0.00
5512	ESTIMACIONES POR PÉRDIDA O DETERIORO DE ACTIVO NO CIRCULANTE	\$0.00	\$0.00
5513	DEPRECIACIÓN DE BIENES INMUEBLES	\$0.00	\$0.00
5514	DEPRECIACIÓN DE INFRAESTRUCTURA	\$0.00	\$0.00
5515	DEPRECIACIÓN DE BIENES MUEBLES	\$0.00	\$0.00
5516	DETERIORO DE LOS ACTIVOS BIOLÓGICOS	\$0.00	\$0.00
5517	AMORTIZACIÓN DE ACTIVOS INTANGIBLES	\$0.00	\$0.00
<b>5520</b>	<b>PROVISIONES</b>	<b>\$0.00</b>	<b>\$0.00</b>
5521	PROVISIONES DE PASIVOS A CORTO PLAZO	\$0.00	\$0.00
5522	PROVISIONES DE PASIVOS A LARGO PLAZO	\$0.00	\$0.00
<b>5530</b>	<b>DISMINUCIÓN DE INVENTARIOS</b>	<b>\$0.00</b>	<b>\$0.00</b>
5531	DISMINUCIÓN DE INVENTARIOS DE MERCANCÍAS PARA VENTA	\$0.00	\$0.00
5532	DISMINUCIÓN DE INVENTARIOS DE MERCANCÍAS TERMINADAS	\$0.00	\$0.00
5533	DISMINUCIÓN DE INVENTARIOS DE MERCANCÍAS EN PROCESO DE ELABORACIÓN	\$0.00	\$0.00
5534	DISMINUCIÓN DE INVENTARIOS DE MATERIAS PRIMAS, MATERIALES Y SUMINISTROS PARA PRODUCCIÓN	\$0.00	\$0.00
5535	DISMINUCIÓN DE ALMACÉN DE MATERIALES Y SUMINISTROS DE CONSUMO	\$0.00	\$0.00
<b>5540</b>	<b>AUMENTO POR INSUFICIENCIA DE ESTIMACIONES POR PÉRDIDA O DETERIORO U OBSOLESCENCIA</b>	<b>\$0.00</b>	<b>\$0.00</b>
5541	AUMENTO POR INSUFICIENCIA DE ESTIMACIONES POR PÉRDIDA O DETERIORO U OBSOLESCENCIA	\$0.00	\$0.00
<b>5550</b>	<b>AUMENTO POR INSUFICIENCIA DE PROVISIONES</b>	<b>\$0.00</b>	<b>\$0.00</b>
5551	AUMENTO POR INSUFICIENCIA DE PROVISIONES	\$0.00	\$0.00
<b>5590</b>	<b>OTROS GASTOS</b>	<b>\$0.00</b>	<b>\$0.00</b>
5591	GASTOS DE EJERCICIOS ANTERIORES	\$0.00	\$0.00
5592	PÉRDIDAS POR RESPONSABILIDADES	\$0.00	\$0.00
5593	BONIFICACIONES Y DESCUENTOS OTORGADOS	\$0.00	\$0.00
5594	DIFERENCIAS POR TIPO DE CAMBIO NEGATIVAS EN EFECTIVO Y EQUIVALENTES	\$0.00	\$0.00

0000020

**Estado de Actividades**  
**Municipio Unión de Tula**  
**DEL 1 DE ENERO AL 31 DE DICIEMBRE DE 2014**

CUENTA		2014	2013
5595	DIFERENCIAS DE COTIZACIONES NEGATIVAS EN VALORES NEGOCIABLES	\$0.00	\$0.00
5596	RESULTADO POR POSICIÓN MONETARIA	\$0.00	\$0.00
5597	PÉRDIDAS POR PARTICIPACIÓN PATRIMONIAL	\$0.00	\$0.00
5599	OTROS GASTOS VARIOS	\$0.00	\$0.00
<b>TOTAL DE GASTOS Y OTRAS PERDIDAS</b>		<b>\$32,375,720.94</b>	<b>\$32,979,021.04</b>
Cuentas de Cierre Contable			
6100	RESUMEN DE INGRESOS Y GASTOS	\$0.00	\$0.00
6200	AHORRO DE LA GESTIÓN	\$11,443,687.53	\$10,024,870.28
6300	DESAHORRO DE LA GESTIÓN	\$0.00	\$0.00
<b>AHORRO/DESAHORRO NETO DEL EJERCICIO</b>		<b>\$11,443,687.53</b>	<b>\$10,024,870.28</b>

IGNACIO RAMOS LOZANO  
 Presidente Municipal



ADMINISTRACIÓN  
 2012-2015



ADMINISTRACIÓN  
 2012-2015

LIC. J. CESAR PEREZ LEPE  
 Encargado de la Hacienda Municipal

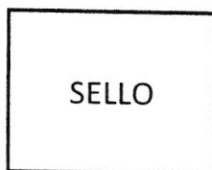



**MUNICIPIO UNION DE TULA**  
**Control Presupuestal del Egreso**  
**DEL 1 DE ENERO AL 31 DE DICIEMBRE DE 2014**  
(en miles de pesos)

DESCRIPCION	PRESUPUESTO DE EGRESOS VIGENTE ANUAL	DICIEMBRE		EJERCIDO ACUMULADO	SALDO POR EJERCER A DICIEMBRE
		ESTIMADO	EJERCIDO		
<b>SERVICIOS PERSONALES</b>	\$ 11,535,678	\$ -	\$ 2,926,798	\$ 15,856,676	-\$ 4,320,998
Remuneraciones al Personal de Carácter Permanente	\$ 6,979,572	\$ -	\$ 898,056	\$ 9,607,305	-\$ 2,627,733
Remuneraciones al Personal de Carácter Transitorio	\$ 3,600,000	\$ -	\$ 772,182	\$ 4,681,978	-\$ 1,081,978
Remuneraciones Adicionales Especiales	\$ 956,106	\$ -	\$ 1,256,560	\$ 1,543,393	-\$ 587,287
Seguridad Social	\$ -	\$ -	\$ -	\$ -	\$ -
Otras Prestaciones Sociales y Económicas	\$ -	\$ -	\$ -	\$ -	\$ -
Previsiones	\$ -	\$ -	\$ -	\$ 24,000	\$ 24,000
Pago de Estímulos a Servidores Públicos	\$ -	\$ -	\$ -	\$ -	\$ -
<b>MATERIALES Y SUMINISTROS</b>	\$ 3,315,000	\$ -	\$ 646,287	\$ 6,785,603	-\$ 3,470,603
Materiales de Administración, Emisión de documentos y Artículos Oficiales	\$ 280,000	\$ -	\$ 33,876	\$ 418,355	-\$ 138,355
Alimentos y Utensilios	\$ 140,000	\$ -	\$ 78,477	\$ 829,444	-\$ 689,444
Materias Primas y Materiales de Producción y Comercialización	\$ -	\$ -	\$ -	\$ 100,845	-\$ 100,845
Materiales y Artículos de Construcción y de Reparación	\$ 205,000	\$ -	\$ 87,810	\$ 1,510,290	-\$ 1,305,290
Productos Químicos, Farmacéuticos y de Laboratorio	\$ 215,000	\$ -	\$ 19,762	\$ 250,928	-\$ 35,928
Combustibles, Lubricantes y Aditivos	\$ 2,100,000	\$ -	\$ 366,643	\$ 2,767,844	-\$ 667,844
Vestuario, Blancos, Prendas de Protección y Artículos Deportivos	\$ 90,000	\$ -	\$ 2,109	\$ 88,192	\$ 1,808
Materiales y Suministros de Seguridad	\$ -	\$ -	\$ -	\$ 2,406	-\$ 2,406
Herramientas, Refacciones y Accesorios Menores	\$ 285,000	\$ -	\$ 57,610	\$ 817,301	-\$ 532,301
<b>SERVICIOS GENERALES</b>	\$ 3,993,000	\$ -	\$ 425,418	\$ 6,048,482	-\$ 2,055,482
Servicios Básicos	\$ 2,333,000	\$ -	\$ 282,528	\$ 3,060,348	-\$ 727,348
Servicios de Arrendamiento	\$ 70,000	\$ -	\$ 6,000	\$ 332,118	-\$ 262,118
Servicios Profesionales, Científicos, Técnicos y Otros Servicios	\$ 15,000	\$ -	\$ 300	\$ 320,034	-\$ 305,034
Servicios Financieros, Bancarios y Comerciales	\$ 195,000	\$ -	\$ 28,575	\$ 657,748	-\$ 462,748
Servicios de Instalación, Reparación, Mantenimiento y Conservación	\$ 415,000	\$ -	\$ 47,376	\$ 682,139	-\$ 267,139
Servicios de Comunicación Social y Publicidad	\$ 30,000	\$ -	\$ -	\$ 38,750	\$ 8,750
Servicios de Traslado y Viáticos	\$ 210,000	\$ -	\$ 4,725	\$ 42,444	\$ 167,556
Servicios Oficiales	\$ 150,000	\$ -	\$ 12,426	\$ 431,725	-\$ 281,725
Otros Servicios Generales	\$ 575,000	\$ -	\$ 43,488	\$ 483,175	\$ 91,825
<b>TRANSFERENCIAS, ASIGNACIONES, SUBSIDIOS Y OTRAS AYUDAS</b>	\$ 1,202,000	\$ -	\$ 204,030	\$ 1,866,553	-\$ 664,553
Transferencias Internas y Asignaciones al Sector Público	\$ -	\$ -	\$ 198,130	\$ 1,238,320	-\$ 1,238,320
Transferencias al Resto del Sector Público	\$ -	\$ -	\$ -	\$ -	\$ -
Subsidios y Subvenciones	\$ -	\$ -	\$ -	\$ -	\$ -
Ayudas Sociales	\$ 1,202,000	\$ -	\$ 5,900	\$ 628,233	\$ 573,767
Pensiones y Jubilaciones	\$ -	\$ -	\$ -	\$ -	\$ -
Transferencias a Fideicomisos, Mandatos y Análogos	\$ -	\$ -	\$ -	\$ -	\$ -
Transferencias a la Seguridad Social	\$ -	\$ -	\$ -	\$ -	\$ -
Donativos	\$ -	\$ -	\$ -	\$ -	\$ -
Transferencias al Exterior	\$ -	\$ -	\$ -	\$ -	\$ -
<b>BIENES MUEBLES, INMUEBLES E INTANGIBLES</b>	\$ 15,000	\$ -	\$ 17,444	\$ 227,992	-\$ 212,992
Mobiliario y Equipo de Administración	\$ 15,000	\$ -	\$ 12,994	\$ 71,672	-\$ 56,672
Mobiliario y Equipo Educativo y Recreativo	\$ -	\$ -	\$ 4,450	\$ 137,450	-\$ 137,450
Equipo Instrumental Médico y de Laboratorio	\$ -	\$ -	\$ -	\$ 570	-\$ 570
Vehículos y Equipo de Transporte	\$ -	\$ -	\$ -	\$ -	\$ -
Equipo de Defensa y Seguridad	\$ -	\$ -	\$ -	\$ -	\$ -
Maquinaria, Otros Equipos y Herramientas	\$ -	\$ -	\$ -	\$ 18,300	-\$ 18,300
Activos Biológicos	\$ -	\$ -	\$ -	\$ -	\$ -
Bienes Inmuebles	\$ -	\$ -	\$ -	\$ -	\$ -
Activos Intangibles	\$ -	\$ -	\$ -	\$ -	\$ -
<b>INVERSIÓN PÚBLICA</b>	\$ 932,914	\$ 2,606,086	\$ 438,755	\$ 9,509,307	-\$ 8,576,393
Obra Pública en Bienes de Dominio Público	\$ 932,914	\$ 2,606,086	\$ 438,755	\$ 9,509,307	-\$ 8,576,393
Obra Pública en Bienes de Dominio Propios	\$ -	\$ -	\$ -	\$ -	\$ -
Proyectos Productivos y Acciones de Fomento	\$ -	\$ -	\$ -	\$ -	\$ -
<b>INVERSIONES FINANCIERAS Y OTRAS PROVISIONES</b>	\$ -	\$ -	\$ -	\$ -	\$ -
Inversiones para el Fomento de Actividades Productivas	\$ -	\$ -	\$ -	\$ -	\$ -
Acciones y Participaciones de Capital	\$ -	\$ -	\$ -	\$ -	\$ -
Compra de Títulos y Valores	\$ -	\$ -	\$ -	\$ -	\$ -
Concesión de Préstamos	\$ -	\$ -	\$ -	\$ -	\$ -
Inversiones en Fideicomisos, Mandatos y Otros Análogos	\$ -	\$ -	\$ -	\$ -	\$ -
Otras Inversiones Financieras	\$ -	\$ -	\$ -	\$ -	\$ -
Provisiones para Contingencias y Otras Erogaciones Especiales	\$ -	\$ -	\$ -	\$ -	\$ -
<b>PARTICIPACIONES Y APORTACIONES</b>	\$ -	\$ -	\$ -	\$ -	\$ -
Participaciones y Aportaciones	\$ -	\$ -	\$ -	\$ -	\$ -
<b>DEUDA PÚBLICA</b>	\$ 6,359,740	\$ -	\$ 313,987	\$ 5,216,029	\$ 1,143,711
Amortización de la Deuda Pública	\$ 3,615,490	\$ -	\$ 198,665	\$ 3,705,921	\$ 90,431
Intereses de la Deuda Pública	\$ 500,000	\$ -	\$ 115,322	\$ 1,510,108	\$ 1,010,108
Comisiones de la Deuda Pública	\$ -	\$ -	\$ -	\$ -	\$ -
Gastos de la Deuda Pública	\$ -	\$ -	\$ -	\$ -	\$ -
Costo por Coberturas	\$ -	\$ -	\$ -	\$ -	\$ -
Adeudos de Ejercicios Anteriores (ADEFAS)	\$ 2,244,250	\$ -	\$ -	\$ -	\$ -
<b>TOTAL</b>	\$ 27,353,332	\$ 2,606,086	\$ 4,972,718	\$ 45,510,000	-\$ 18,677,900

IGNACIO RAMOS LOZANO  
Presidente Municipal

LIC. J. CESAR PÉREZ LEBLANC  
Encargado de la Administración Municipal

SELLO

ADMINISTRACIÓN  
2012-2015

ADMINISTRACIÓN  
2012-2015

0000022

**NOTAS A LOS ESTADOS FINANCIEROS**

Municipio Unión de Tula

AL 31 DE DICIEMBRE DE 2014

EL SOPORTE DOCUMENTAL DE LA COMPROBACIÓN DEL GASTO PUBLICO SE  
ENCUENTRA EN LA CUENTA PUBLICA DEL MES DE DICIEMBRE DEL 2014

**MUNICIPIO UNION DE TULA**  
**Control Presupuestal del Ingreso**  
**DEL 1 DE ENERO AL 31 DE DICIEMBRE DE 2014**

(miles de pesos)

DESCRIPCION	ESTIMACION DE INGRESOS VIGENTE ANUAL	DICIEMBRE		RECAUDADO ACUMULADO	SALDO POR RECAUDAR A DICIEMBRE
		ESTIMADO	EJERCIDO		
<b>IMPUESTOS</b>	\$ 3,040,332	\$ 1,166,258	\$ 145,839	\$ 3,347,929	-\$ 307,597
Impuestos Sobre los Ingresos	\$ 81,000	\$ 23,250	\$ 30,656	\$ 247,507	-\$ 166,507
Impuestos Sobre Patrimonio	\$ 2,893,332	\$ 1,130,393	\$ 111,538	\$ 2,998,892	-\$ 105,560
Impuestos Sobre la Producción, el Consumo y las Transacciones	\$ -	\$ -	\$ -	\$ -	\$ -
Impuestos al Comercio Exterior	\$ -	\$ -	\$ -	\$ -	\$ -
Impuestos Sobre Nóminas y Asimilables	\$ -	\$ -	\$ -	\$ -	\$ -
Impuestos Ecológicos	\$ -	\$ -	\$ -	\$ -	\$ -
Accesorios	\$ 66,000	\$ 12,615	\$ 3,645	\$ 101,530	-\$ 35,530
Otros Impuestos	\$ -	\$ -	\$ -	\$ -	\$ -
<b>CUOTAS Y APORTACIONES DE SEGURIDAD SOCIAL</b>	\$ -	\$ -	\$ -	\$ -	\$ -
Contribuciones de Mejoras por Obras Públicas	\$ -	\$ -	\$ -	\$ -	\$ -
<b>CONTRIBUCIONES DE MEJORA</b>	\$ -	\$ -	\$ -	\$ 2,287,890	-\$ 2,287,890
Contribuciones de Mejoras por Obras Públicas	\$ -	\$ -	\$ -	\$ 2,287,890	-\$ 2,287,890
<b>DERECHOS</b>	\$ 1,784,000	\$ 244,509	\$ 145,063	\$ 1,897,252	-\$ 113,252
Derechos por el Uso, Goce, Aprovechamiento o Explotación de Bienes de Dominio Público	\$ 785,000	\$ 75,537	\$ 55,676	\$ 809,754	-\$ 24,754
Derecho a los Hidrocarburos	\$ -	\$ -	\$ -	\$ -	\$ -
Derechos por Prestación de Servicios	\$ 923,000	\$ 162,013	\$ 89,087	\$ 1,066,312	-\$ 143,312
Otros Derechos	\$ 44,000	\$ 5,100	\$ -	\$ 615	\$ 43,385
Accesorios	\$ 32,000	\$ 1,859	\$ 300	\$ 20,572	\$ 11,428
<b>PRODUCTOS</b>	\$ 342,000	\$ 46,200	\$ 15,611	\$ 1,120,918	-\$ 778,918
Productos de Tipo Corriente	\$ 342,000	\$ 46,200	\$ 15,611	\$ 1,120,918	-\$ 778,918
Productos de Capital	\$ -	\$ -	\$ -	\$ -	\$ -
Accesorios	\$ -	\$ -	\$ -	\$ -	\$ -
<b>APROVECHAMIENTOS</b>	\$ 1,162,000	\$ 6,778	\$ 2,646	\$ 1,622,495	-\$ 460,495
Aprovechamientos de Tipo corriente	\$ 1,162,000	\$ 6,778	\$ 2,646	\$ 1,622,495	-\$ 460,495
Aprovechamientos de Capital	\$ -	\$ -	\$ -	\$ -	\$ -
Otros Aprovechamientos	\$ -	\$ -	\$ -	\$ -	\$ -
Accesorios	\$ -	\$ -	\$ -	\$ -	\$ -
<b>INGRESOS POR VENTA DE BIENES Y SERVICIOS</b>	\$ -	\$ -	\$ -	\$ -	\$ -
Ingreso por Ventas de Mercancías	\$ -	\$ -	\$ -	\$ -	\$ -
Ingresos por Ventas de Bienes y Servicios Producidos en Establecimiento del Gobierno	\$ -	\$ -	\$ -	\$ -	\$ -
Ingresos por Ventas y Servicios de Organismos Descentralizados	\$ -	\$ -	\$ -	\$ -	\$ -
Ingresos de operación de entidades paraestatales empresariales	\$ -	\$ -	\$ -	\$ -	\$ -
<b>PARTICIPACIONES Y APORTACIONES</b>	\$ 38,252,418	\$ 2,270,067	\$ 2,284,814	\$ 33,542,925	\$ 4,709,493
Participaciones	\$ 21,025,000	\$ 1,457,673	\$ 1,692,341	\$ 22,377,877	-\$ 1,352,877
Aportaciones	\$ 9,227,418	\$ 812,394	\$ 592,473	\$ 11,165,048	-\$ 1,937,630
Convenios	\$ 8,000,000	\$ -	\$ -	\$ -	\$ 8,000,000
<b>TRASNFERENCIAS, ASIGNACIONES, SUBSIDIOS Y OTRAS AYUDAS</b>	\$ -	\$ -	\$ -	\$ -	\$ -
Transferencias internas y asignaciones al Sector Público	\$ -	\$ -	\$ -	\$ -	\$ -
Transferencias al Resto del Sector Público	\$ -	\$ -	\$ -	\$ -	\$ -
Subsidios y Subenciones	\$ -	\$ -	\$ -	\$ -	\$ -
Ayudas Sociales	\$ -	\$ -	\$ -	\$ -	\$ -
Pensiones y Jubilaciones	\$ -	\$ -	\$ -	\$ -	\$ -
Transferencias a Fideicomisos, mandatos y Análogos	\$ -	\$ -	\$ -	\$ -	\$ -
<b>OTROS INGRESOS Y BENEFICIOS</b>	\$ -	\$ -	\$ -	\$ -	\$ -
<b>INGRESOS DERIVADOS DE FINANCIAMIENTO</b>	\$ -	\$ -	\$ -	\$ -	\$ -
Endeudamiento Interno	\$ -	\$ -	\$ -	\$ -	\$ -
<b>TOTAL</b>	\$ 44,580,750	\$ 3,733,812	\$ 2,593,973	\$ 50,119,404	\$ 761,342

IGNACIO RAMOS LOZANO  
 Presidente Municipal



M. C. CESAR PÉREZ NEPOMUCENO  
 Encargado de la Administración Municipal



SELLO

ADMINISTRACIÓN  
 2012-2015

ADMINISTRACIÓN  
 2012-2015