

**H. AYUNTAMIENTO CONSTITUCIONAL DE UNION DE TULA, JALISCO**

*DIRECCION DE OBRAS PUBLICAS*



OBRA: **RED DE AGUA POTABLE EN LAS CALLE EMILIANO ZAPATA EN LA LOCALIDAD DE SAN JOSE DE AVILA**

UBICACIÓN: **SAN JOSE DE AVILA**

**RETROEXCAVADORA**

EXCAVACIONES DE CEPA PARA RED DE AGUA POTABLE, ACARREOS INTERNOS DE MATERIALES ASI COMO CARGA DE MATERIAL PRODUCTO DE EXCAVACION ASI COMO RELLENO DE CEPA.

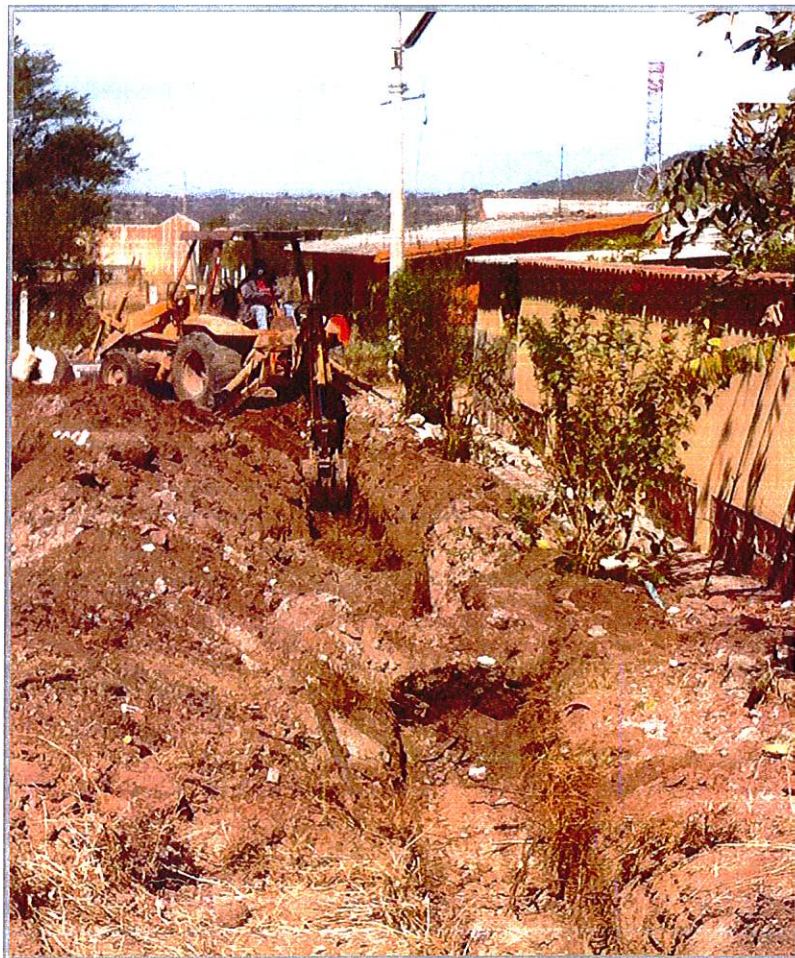

ADMINISTRACIÓN  
2015 - 2018



ADMINISTRACIÓN  
2015 - 2018



ADMINISTRACIÓN  
2015 - 2018

**H. AYUNTAMIENTO CONSTITUCIONAL DE UNION DE TULA, JALISCO**

*DIRECCION DE OBRAS PUBLICAS*



OBRA: **RED DE AGUA POTABLE EN LAS CALLE EMILIANO ZAPATA EN LA LOCALIDAD DE SAN JOSE DE AVILA**

UBICACIÓN: **SAN JOSE DE AVILA**

**VIBROAPIZONADOR MECANICO BAILARINA**

COMPACTACION DE MATERIAL DE CEPA PARA FORMAR CAMA DE ARENA Y COMPACTACION DE MATERIAL PETREO PARA RELLENO Y ENCOFRADO DE TUBERIA

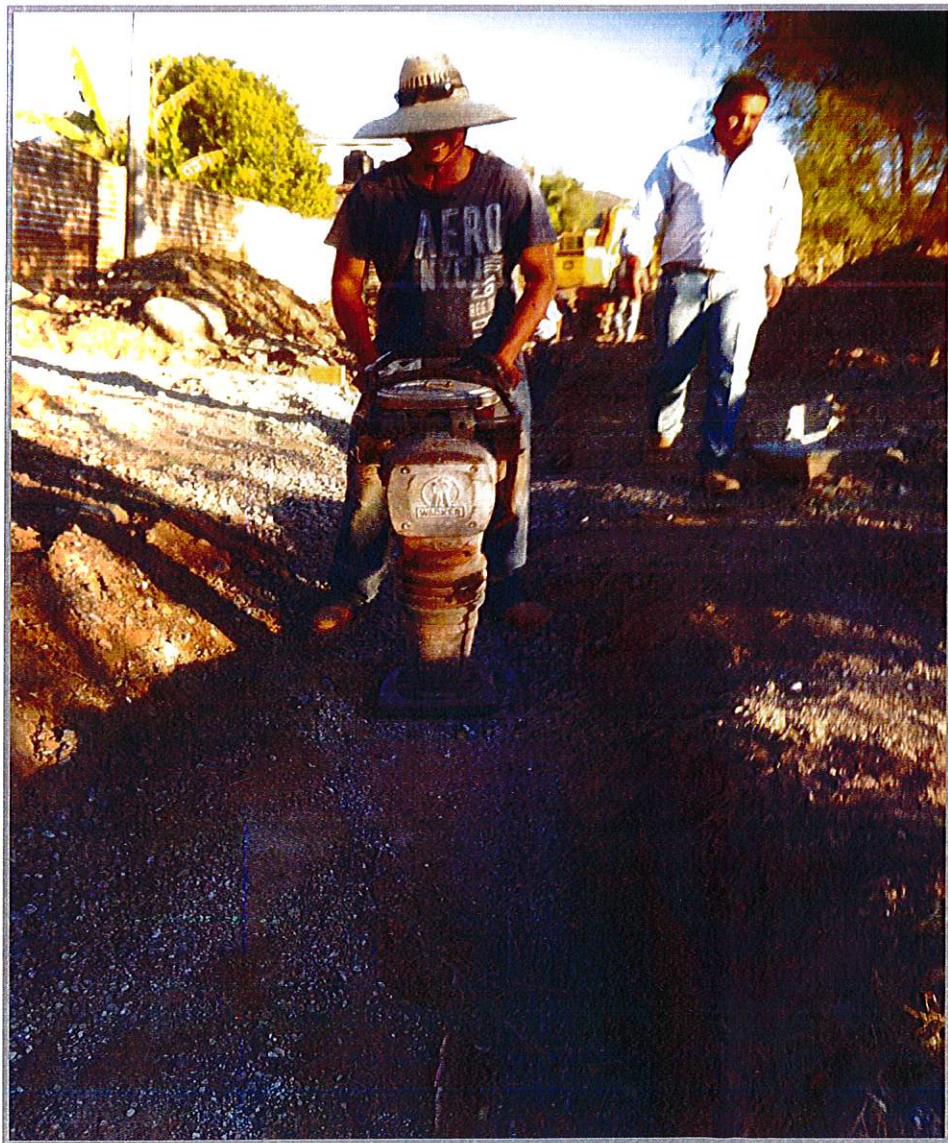

ADMINISTRACIÓN  
2015 - 2018



A blue ink signature, appearing to be a stylized name, written across the page.



ADMINISTRACIÓN  
2015 - 2018

**H. AYUNTAMIENTO CONSTITUCIONAL DE UNION DE TULA, JALISCO**

*DIRECCION DE OBRAS PUBLICAS*



OBRA: **RED DE AGUA POTABLE EN LAS CALLE EMILIANO ZAPATA EN LA LOCALIDAD DE SAN JOSE DE AVILA**

UBICACIÓN: **SAN JOSE DE AVILA**

**ROTORMATILLO DE 30KG DE IMPACTO**

DEMOLICION DE ROCA EN EN LINEA DE RED GENERAL DE AGUA POTABLE

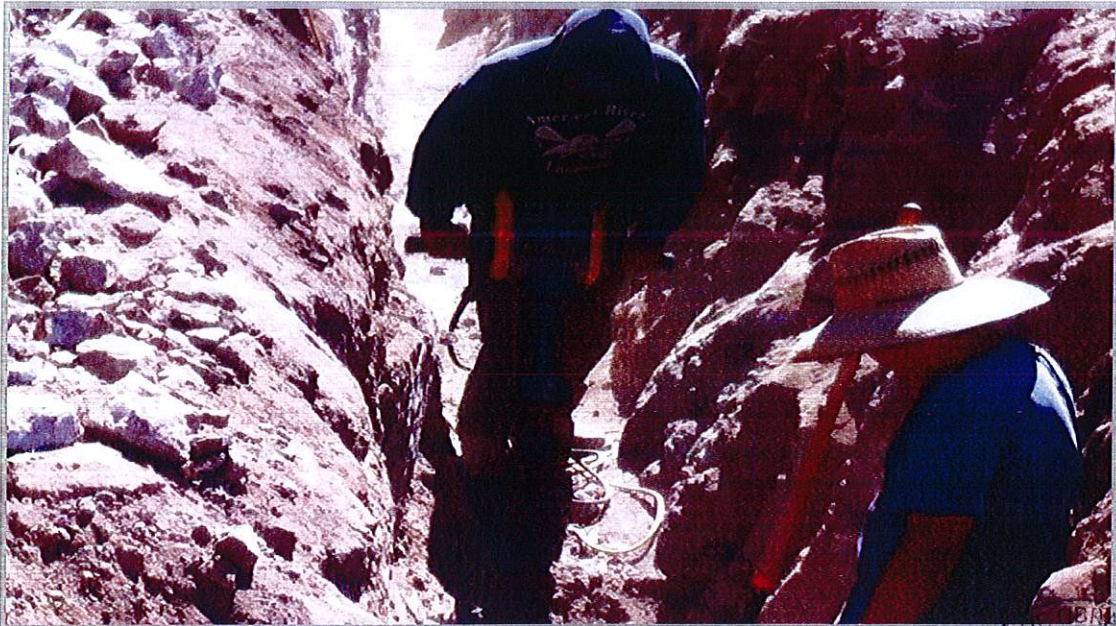

Una firma manuscrita en tinta azul, que parece ser una abreviatura o un nombre estilizado.



ADMINISTRACIÓN  
2015 - 2018

**H. AYUNTAMIENTO CONSTITUCIONAL DE UNION DE TULA, JALISCO**

*DIRECCION DE OBRAS PUBLICAS*



OBRA: **RED DE AGUA POTABLE EN LAS CALLE EMILIANO ZAPATA EN LA LOCALIDAD DE SAN JOSE DE AVILA**

UBICACIÓN: **SAN JOSE DE AVILA**

**EXCAVADORA CON MARTILLO**

DEMOLICION DE PIEDRA EN RED DE AGUA POTABLE



ADMINISTRACION  
2015 - 2018



ADMINISTRACIÓN  
2015 - 2018

A handwritten signature in blue ink, located below the official seal and text. The signature is stylized and appears to be a personal name.