

H. AYUNTAMIENTO CONSTITUCIONAL DE UNION DE TULA, JALISCO

DIRECCION DE OBRAS PUBLICAS



OBRA: **AMPLIACION DE RED DE DRENAJE EN LA COLONIA LAGUINILLAS DE UNION DE TULA**

UBICACIÓN: **CABECERA MUNICIPAL**

RETROEXCAVADORA

EXCAVACIONES DE CEPA PARA RED DE DRENAJE, ACARREOS INTERNOS DE MATERIALES ASI COMO CARGA DE MATERIAL PRODUCTO DE EXCAVACION ASI COMO RELLENO DE CEPA.



ADMINISTRACIÓN
2015-2018

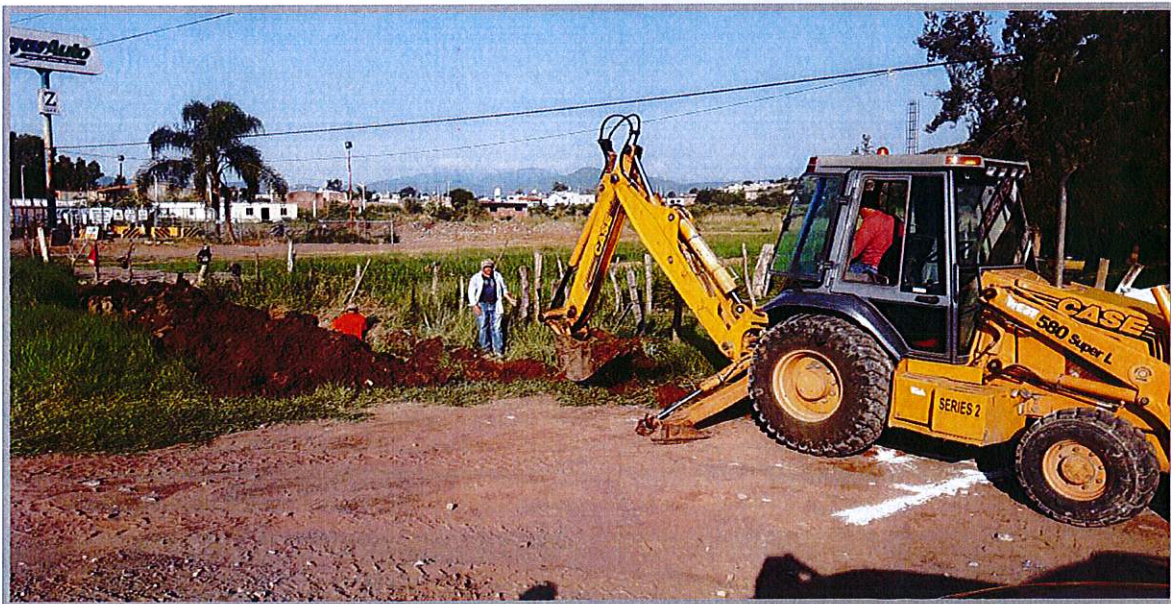

ADMINISTRACIÓN
2015-2018

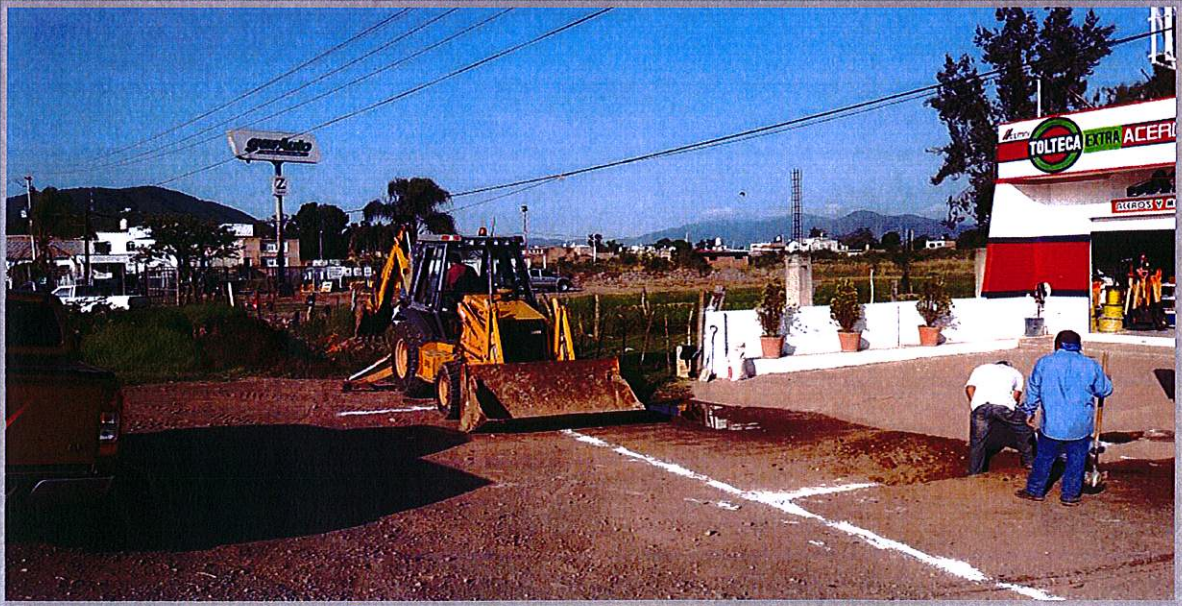

ADMINISTRACION
2015-2018



DIRECCIÓN DE OBRAS PÚBLICAS
ESTADOS UNIDOS MEXICANOS
DE UNIÓN DE T.V.A. JALISCO
ADMINISTRACIÓN
2015-2018

H. AYUNTAMIENTO CONSTITUCIONAL DE UNION DE TULA, JALISCO

DIRECCION DE OBRAS PUBLICAS



OBRA: **AMPLIACION DE RED DE DRENAJE EN LA COLONIA LAGUINILLAS DE UNION DE TULA**

UBICACIÓN: **CABECERA MUNICIPAL**

VIBROAPIZONADOR MECANICO BAILARINA

COMPACTACION DE MATERIAL DE CEPA PARA FORMAR CAMA DE ARENA Y COMPACTACION DE MATERIAL PETREO PARA RELLENO Y ENCOFRADO DE TUBERIA



ADMINISTRACIÓN
2015-2018



ADMINISTRACIÓN
2015-2018

A handwritten signature in blue ink, located below the official seal and text. The signature is stylized and appears to be a personal name.

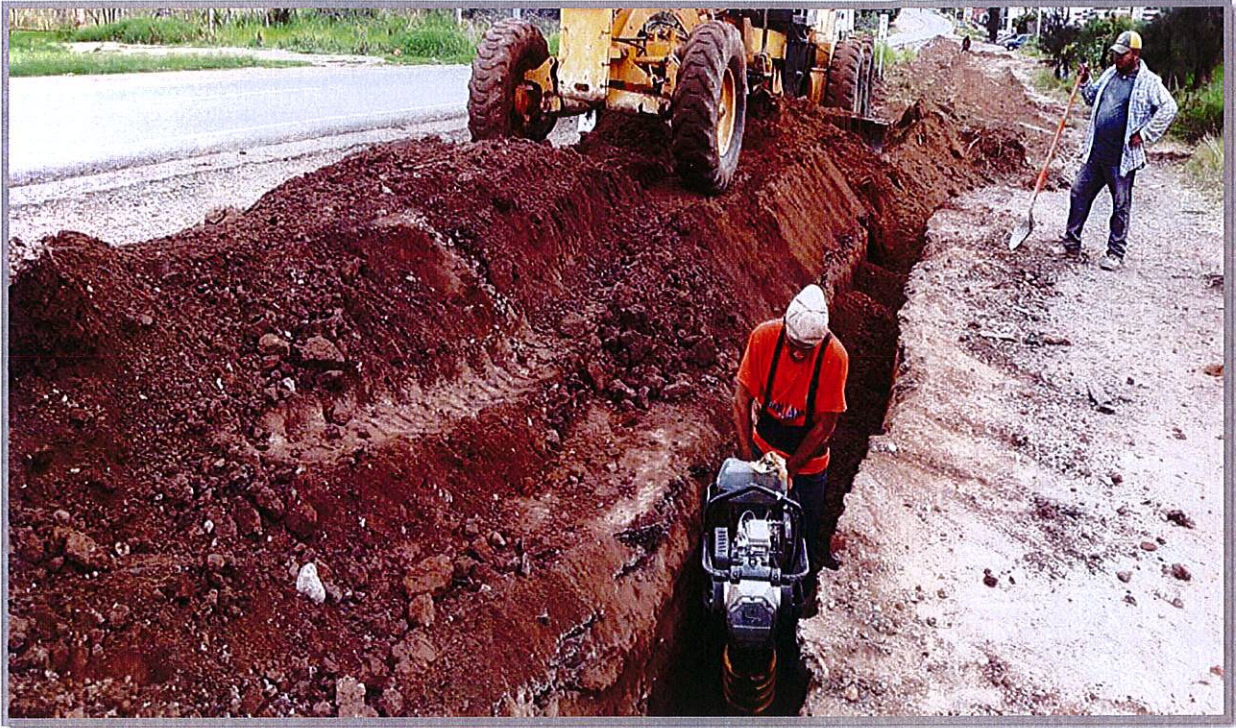

[Handwritten signature]



ADMINISTRACIÓN
2015-2018

H. AYUNTAMIENTO CONSTITUCIONAL DE UNION DE TULA, JALISCO

DIRECCION DE OBRAS PUBLICAS



OBRA: **AMPLIACION DE RED DE DRENAJE EN LA COLONIA LAGUINILLAS DE UNION DE TULA**

UBICACIÓN: **CABECERA MUNICIPAL**

CAMION VOLTEO

ACARREOS INTERNOS DE MATERIALES ASI COMO CARGA DE MATERIAL PRODUCTO DE EXCAVACION ASI COMO RELLENO DE CEPA.

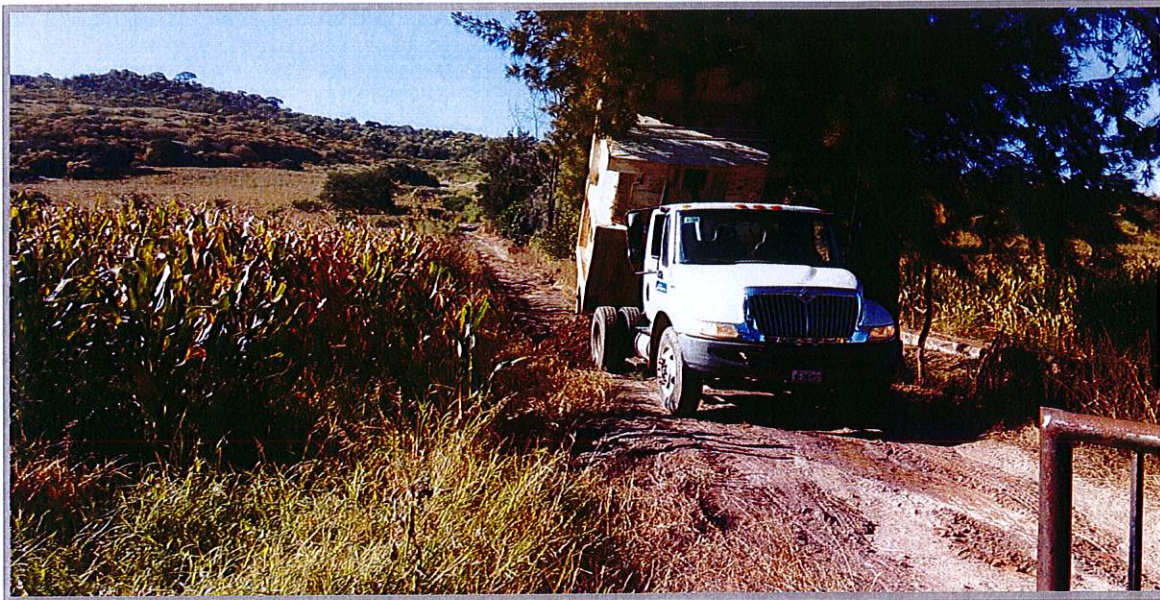

A blue ink signature, appearing to be a stylized name, written over the stamp area.

